

evsj v` k



†M†RU

**AvZni 3 msL`v  
KZE¶ KZR cKvkZ**

---

ep`umZevi, †g 29, 2008

---

**MYcRvZŠx evsj v` k mi Kvi  
Mpvqb I MYcZgŠYvj q  
cAvcb**

Zwi L : 13 `R`o 1415 e/vã/27 †g 2008 uL`vã

Gm.Avi .I. bs 120-AvBb/2008 | - Building Construction Act, 1952 (Act No. II of 1953) Gi section 18 G cõE ¶gZvetj , mi Kvi wbaifc weagvj v cYqb Kwij , h\_v:-

cõg Aa`vq  
cõi ¶K

**1 | ms¶B vktivbvq, cõqm I cõZB |** - (1) GB weagvj v XvKv gnvbMi Bgvi Z (wbg¶Y, Dbqb, msi ¶¶Y I Acmvi Y) weagvj v, 2008 bvtg AvfwnZ nBte |

(2) Bnv Town Improvement Act, 1953 (Act No. XIII of 1953) Gi Aaxb cõvZ XvKv gnvbMi cwi Kí bvf¶ Gj vKvi Rb` cõhvR` nBte |

(3) Bnv Awej †KvhR`i nBte |

**2 | msAv |** - vel q ev cõ†½i cwi cŠk †Kvb uKQybv \_wK†j GB weagvj vq -

- (1) ðAbygw` Z bKkvó A\_©AvBtbi weavvbhvx Abygw` Z feb ev KvWtgví bKkv;
- (2) ðA\_ivBRW Awdmvió A\_© AvBtbi Aaxb wbtqvMcõB Authorized Officer;
- (3) ðA½b ev Avóbv ev DWrbó A\_¶¶g ev Ab` th †Kvb Z†j Aew`Z, m`uY`ev AvsukKfvte feb ðviv tewóZ cwi mi, hvrv `vqxfvte Db¶;
- (4) ðAvwecõZ†ivaK `i Rvó A\_¶¶kI fvte `Zix `i Rv hvrv wbr`õ mg†qi Rb` Zvc I Av\_b mAvj b Gi cõZ†ivaK wmvte KvR K†i;

- (5) 0AvMec0ZtivaK DcKiY0 A\_0AvMec0ZtivaK 1lgZvm=cbmbg0Y DcKiY;
- (6) 0AvMec0bivc` wmo0 A\_0weirfb0eZjv nBtZ j`w0s ev j we 0viv msthvWRZ wmo hrvv AvMec0ZtivaK `iRv 0viv gj wev s nBtZ Avjv`v nBte Ges Bgvi0Zi emnf0M tLjv `rtbi m0nZ Db0` \_wKte;
- (7) 0AKtcYx UvBc0 A\_0wevagjvi cwiwk0-3 G Bgvi0Zi e`enviwr0EK tkYweb`vm thBfvte wba0Y Kiv nBqvtQ Bnv Ges D3 wba0iZ ai0Yi e`env0i m0nZ Avb0w0K e`env0i mswk0D0ZvI Bnvi Ašf0 nBte;
- (8) 0A`vqx BgviZ0 A\_0w0r`0 mgtqi Rb` KZ00 KZ0 Ab0gw`Z BgviZ hrvv H w0r`0 mgtqi tk0I Acmv0iZ nBte;

(9) 0AvBb0 A\_0Building Construction Act, 1952 (Act No. II of 1953);

(10) 0Avte`bKvix0 A\_0msuk0 fvgi `ea gwj K Ggb e`w3 ev c0Z0vb whub D3 fvg0Z ইমারত নির্মাণ সংক্রান্ত-বেল্টে weirfb0eAbgviZ c00Bi Rb` Avte`b Ktib Ges `ea gwj 0Ki c00 Avte`bKvix wntmte Avgtgv3vibgv etj w0h0 e`w3 A\_ev c0Z0vbl Bnvi Ašf0 nBte;

(11) 0Avte`b0 A\_0fvg e`envi QvocI, we0kl c0K0 QvocI, BgviZ w0g0Y, c0vvo KZ0 I c0Ki Lb0bb Rb` Ab0gv`b, emevm mb` Ges m0krab, cwi ea0 I bev0tbi Rb` Avte`b;

(12) 0Avav-wev0beFeb0 A\_0Ggb feb hrvvi wZb c0k0e0w0v0tbi w`0K Db0 Ges GK c0k0Ab` fetbi m0nZ msh0;

(13) 0Av`Qw`Z `vb0 A\_0BgviZ 0viv fvgZj mn Dcwi fv0Mi Av`Qw`Z t00I, যাহা প্লিট`0i wK cieZ0`0 ev Zj v; Zte wba0j wLZ `vbmga Bnvi Ašf0 bq t-

- (K) evMvb, cvi0Mjv, Zi`kvjv, Rjvkq, m00gscj (Av`Qw`Z), M00i b0tPi te`x, Rjvavi, t0vqviv Ges Avmb;
- (L) Rj w0M0b e`e`v, Kvj fv00tm0UK U`vsK, tmvK w0U;
- (M) mxgvbv c00xi I dUK, Kvb0R Ges mvb0mW KZ0 Av`Qw`Z `vb;

(14) 0BgviZ0 ev 00Feb00 A\_0AvBtb ms0wqZ Building;

(15) 0BgviZ w0g0Y K0g0U00 A\_0AvBtbi section 3 Gi sub-section (2) Gi Aaxtb MWZ K0g0U;

(16) 0Bgvi0Zi D`PZv0 A\_0BgviZmsj Mei v`v-ev Mij i Mo D`PZv nBtZ GKw Bgvi0Zi mte0P we`j Lvov `0Z; Bgvi0Zi D`PZv wba0tYi t00I wba0w0Z w0l qmga weteP` nBte, h`vt-

- (K) Qv` Xvj ynB0j GB0000 Xvj y0vt` i Mo D`PZv aiv nBte;
- (L) `vcwZK Dcv`vb, hrvv t0ej gvI b0`wbK I Aj sKi0Yi Rb` e`e0Z nq, Zrvv D`PZvi Ask w0m0te MY` Kiv nBte bv;
- (M) Xvj GjvKvq w0g0Yi t00I D`PZv w0Y0qi Rb` iv`0i cwi etZ0Bgvi0Zi me000t0S Zj 0K M0Y Kiv nBte;

- (N) তেমেগ্বি K wegvb Pj vPj KZঐত্টিi wetePbvq D"PZv A\_ঐ  
 fetbi Qr` Aew`Z umwoni, Rjvavi, jvBUvbs Gti ÷ i  
 GtUv BZ`w` i mtePP D"PZv eSvBte;
- (17) ঠDbqb cKí ev cKí 0 A\_ঐBgi Z ev Bgi Zmgtni wbgfY KvR;
- (18) ঠD"PZv0 A\_ঐ
  - (K) Kt্টিi D"PZvi t্টিt্টি m=ubkZ t্টিSi Dci nBtZ Qr` i bxp  
 chS-Lvov cwi gvc;
  - (L) tKvb Zjvi D"PZv umvte GKwJ Zjvi t্টিSi Dci nBtZ  
 Ab` Zjvi t্টিSi Dci chS-Lvov cwi gvc;
  - (M) t`lqtj i D"PZv umvte GKwJ t`lqtj i fvg nBtZ  
 t`lqtj i Dci fVM chS-Lvov cwi gvc;
- (19) ঠGqvi l t্টি ev jvBU l t্টি 0 A\_ঐc0KwZK evqy l Avtjv Pj vPj i mjev  
 ARfbi Dt`t`k` fetbi Af`st ev emfM Aew`Z cwi mi hrvn GKB  
 RgtZ Aew`Z l fetbi GK ev GKwaK cvk; ev H Rgi GK ev GKwaK  
 mxgvb 0v iv Avex;
- (20) ঠHwZn`evn Bgi Z ev `vb0 A\_ঐGK ev GKwaK c0tY Aew`Z Ggb  
 Bgi Z ev Zrvni Ask hrvn HwZnmK, `vcvZK, cwi tekMZ, mvs`wZK l  
 `bmwK Kvi tY msi t্টিYi c0qvRb Ges Bgi tZi Pwi cvtki GjvKv hrvn  
 Bgi Z msi t্টিYi c0qvRtb teobx, mxgvb t`lqv AveZ Kiv l hrvn  
 cwi tekMZ mvgAm` ivLvi Rb` c0qvRb, Zrvnl GB Dt`t`k` ASfB  
 nBte;
- (21) ঠKZঐt্টি 0 A\_ঐTown Improvement Act 1953 (Act No. XIII of  
 1953) Gi Aartb c0Zw0Z ivRarbx Dbqb KZঐt্টি (ivRDK);
- (22) ঠKvRi `i`0 A\_ঐBgi Z wbgfYi Dt`t`k` gwJ KvUv l cvBij s ev wfvE  
 wbgfY ev th tKvb wbgfY, cptwbgfY A\_ev we`gvb Bgi tZ cwi eZ0 ev  
 cwi eafbi cKZ m`cvZ;
- (23) ঠKvo (Loft) 0 A\_ঐga`eZr`Kvb Kt্টি ev Kwi tWt`i Qr` Ges t্টিSi  
 ga`eZr`Avti KwJ Qr` 0v iv `Zix mtePP 1.5 wgvvi D"PZv wek0 `vb;
- (24) ঠtKw0 A\_ঐvsj t`k b`vkvj wewi s tKw (BNBC);
- (25) ঠDbfRvqM0 A\_ঐmvBtUi Ggb Aew`Qb0e Ask hrvn figZj nBtZ  
 EaYf tK `vqfvte DbfR;
- (26) ঠiPgbx0 A\_ঐBgi tZi Ggb Ask hrvni gva`tg Zvc Drcv`bKvix hS`w` nBtZ  
 দহনক্রিয়ার মাধ্যমে নির্গত বা উৎপন্ন e`mgn agbij xi gva`tg DbfR evZvm w`S-  
 nq;
- (27) ঠwRi tUKwbK`vj Bw`wqv0 A\_ঐm0ZK cjtKSkj x hrvni wRi tUKwbK`vj ev  
 dvDt`Ukb Bw`wqv0is wettq AvfAZv imqvt0 Ges wvwb eisj t`k  
 wRi tUKwbK`vj tmvrvwJ A\_ev Bw`w`wJDKb Ae Bw`wqv0 eisj t`k  
 (IEB) Gi m`m` Ges wewa 41 Abjvqx Zvij KvfR;
- (28) ঠS`KcY0 Bgi Z0 A\_ঐtKw Abjvqx KwWtgvMZ Awbvc`, RivRy0  
 A`r`Ki, AwMeS`KcY0 h\_vh\_ Ri`ix wM0b c\_wenxb, fMe0q, h\_vh\_

iYteYwexb, cwiZ<sup>3</sup>, Awaemx I msj Me Gj vKvi Rbmvari tYi  
vbvcEvi cZz uguk nmvte wPyZ th tKvb Bgvi Z ev wbgYKvh<sup>9</sup>

- (29) “ডিটেলইড এরিয়া প্র্যান্ট(DAP) A\_গKvb Gj vKvi cwiKur Z Dbqfbi Rb”  
we`wii Z `vbK bKkvmn cwi Kí bv;
- (30) “ডিপ্রোগ্র `cwZÓ A\_`H tckvRix e`w<sup>3</sup> whub `fKZ tKvb cwi tUKvbK ev  
Kwi Mix Bbw÷wUDU nBtZ `vcZ” wetq wWtprvgvavix I Bbw÷wUDU Ae  
wWtprvgv BwÁwbqvm<sup>9</sup>evsj vt`k Gi m`m` Ges weia 41 Abhvqx Zvij Kvf<sup>3</sup>;
- (31) “ডিপ্রোগ্র cKSkj xÓ A\_`H tckvRix e`w<sup>3</sup> whub `fKZ tKvb cwi tUKvbK ev  
Kwi Mix Bbw÷wUDU nBtZ cKSkj wetq ডিপ্রোগ্রvavix I Bbw÷wUDU Ae  
ডিপ্রোগ্র BwÁwbqvm<sup>9</sup>evsj vt`k Gi m`m`, Ges weia 41 Abhvqx Zvij Kvf<sup>3</sup>;
- (32) DbgYÓ A\_`th tKvb ai tbi Bgvi Z, feb ev `vcbv wbgY, cptvbgY ev  
cZz `vcb Ges Bgvi tZi e`envtí i aiY cwieZ<sup>9</sup>;
- (33) DbKkivÓ A\_`GB weia gj v Gi Aaxb Bgvi Z Ges Ab`vb` `vcbv wbgYi  
Dtí t`k` cZzKZ mKj bKkv;
- (34) DbMi Dbqf KugwU (Urban Development Committee)Ó A\_`weia  
34 Abhvqx MwZ KugwU;
- (35) ÓZj vÓ A\_`Bgvi tZi th tKvb tdwi ev tqtSi Dcicp Ges cieZ<sup>9</sup>tdwi  
Gi ga`eZ<sup>9</sup> `vb A\_ev cieZ<sup>9</sup>tdwi bv `vKtj Qv` ev Ab` Av`Qv` tbi  
bxtPi `vb;
- (36) ÓZvij Kvf<sup>3</sup> Bgvi ZÓ A\_`bv`vbK, HwZnmK, `eÁwbK, mvgnRK A\_ev  
Ava`wZ<sup>9</sup> i`Z; enbKvix Ges/A\_ev cZzÉ; wefvM ev Ab` tKvfv e`w<sup>3</sup> ev  
ব্যক্তিগর্গ কর্তৃক উল্লিখিত কারনে নিবন্ধিত ইমারত;
- (37) ÓtUvUvj tdwi Gwi qvÓ A\_`Bgvi tZi mKj tdwi Gwi qvi thvMdj ;
- (38) ÓcivgkRÓ A\_`gwj K ev Avte`bKvix KZ<sup>9</sup> wbtqvMKZ th tKvb `cwZ,  
cj tKSkj x, Zwor tKSkj x, hst tKSkj x ev Ab`vb` cKSkj x, bMi  
cwi Kí bwe` A\_ev Dctiv<sup>3</sup> Kwi Mix tjvKetj i mgstq MwZ th tKvb  
teW<sup>9</sup> tKv<sup>9</sup>vb, div<sup>9</sup>ev Ab`vb` cZzÓvb hmv tckvMZ tmev cÓvtbi Rb`  
MwZ;
- (39) ÓcwieZ<sup>9</sup>Ó A\_`GK e`envi nBtZ Ab` e`envtí cwieZ<sup>9</sup> ev tKvb  
KivvtgvMZ cwieZ<sup>9</sup> thgvt fetbi tYÍdj ev D`PZvi minZ msthvRb,  
Askwetkl AcmvY Ges tKvb t`qj , cvURb, Kj vg, exg, RtqvU, tqtS  
wbgY, KZ<sup>9</sup> ev AcmvY Gi gva`tg Kivvtgvi tKvb cwieZ<sup>9</sup>, tKvb  
c<sup>9</sup>kec\_ ev eWm<sup>9</sup> ct\_i cwieZ<sup>9</sup> ev eÜ Kiv, th tKvb DcKiY I  
mi Ávgw` cwieZ<sup>9</sup>;
- (40) Ócwi wkóÓ A\_`GB weia gj vi minZ msthvRZ cwi wkó;
- (41) ÓcKSkj xÓ A\_`whub cKSkj wetq mæZK wWm<sup>9</sup> I Bbw÷wUDkb Ae  
BwÁwbqvm<sup>9</sup>evsj vt`k (IEB) Gi m`m` Ges weia 41 Abhvqx Zvij Kvf<sup>3</sup>;

- (42) 0c0vb c\_0 A\_@Kvb weir s Gi thtKvb Zj v nBtZ iv-v ev wbi vc` DbfP  
-vrb hvl qvi Rb` einMgb c\_;
- (43) 0c0KwZK evqyPj vPj e`e`v0 A\_@fetbi `iRv-Rvbvj vi gra'tg evZvimi  
-vfwek c0vn Ntii Af'sti mieivn e`e`v;
- (44) 0c'vivtcU0 A\_@v` ev Ztj i Pricvk wNti `ZixKZ tij s A\_ev t`qj ;
- (45) 0cwkS`-vb0 A\_@hvevnb imLevi gtZv Ave× ev tLvj, Av`Qw` Z ev  
DbfP ht\_0 AvqZtbi GKwU RvqMv, hvnvi mwnZ hvvevnb hvZvqvZ  
Dc'thvMx GKwU ct\_i gra'tg ewntii iv`vi msthvM AvtQ;
- (46) 0cwi Kí bwe`0 A\_@hvb cwi Kí bv we'tq m0ZK ev m0ZtKvEi wvM0c0B I  
বাংলাদেশ ইনস্টিটিউট অব প্লানিং(BIP) Gi m`m` Ges weva 41 Abhvqx  
Zwvj Kvf3 ;
- (47) “প্রশ্নঃ বিআইসিওঁ অর্থ স্নাতক স্থপতি বা প্রকৌশলী, ডিপ্লোমা স্থপতি বা ডিপ্লোমা  
প্রকৌশলী যাহার প্রশ্নঃ ev tm'tbUvi x বিষয়ে অভিজ্ঞতা রহিয়াছে ও যিনি সংশ্লিষ্ট  
tckvRvex chZ0tbi m`m` Ges weva 41 Abhvqx Zwvj Kvf3 ;
- (48) 0cqtwb@kvb e`e`v0 A\_@th tKvb cqtbvj x, b`0v, tmcwJK U'vsK,  
পরিশোধন কেন্দ্র অথবা সংশ্লিষ্ট Ab'vb` e`e`v` ;
- (49) 0c'vno00 A\_@mubwnZ -vb t\_tK vbw`0 AvqZtbi DPr tKvb c0KwZK fL0  
hvnv gwU ev cv\_tii `Zix, c0qktB eZ'vKvi Ges hvnvi Xj Lp Zx'f'f'te  
Lvov bq;
- (50) 0dig0 A\_@GB wevagyj vi mwnZ msthvRZ dig;
- (51) 0dj m wvij s0 A\_@Kt'f'i D'PZvi gta` GKwU ga`eZ'AwZwi`3 Qv`, hvnv  
fvEvi, mwf'f'i Z`vi Kx BZ`w` Kv'R e`eüZ nq, Zte emevm'thvM` bq;
- (52) 0wclbm&ev j'f'vi (Fins or Louver)0 A\_@Bgi tZi GKwU Lvov Dcv`vb,  
hvnv mPivPi mh'0i e'0 nBtZ i'f'v cvBevi Rb` Rvbvj v, evi v`v, tej KwU I  
Kwi tWv'ti i e'ing'f'L e`eüZ nq;
- (53) 0wclbmW&t'ch'i t'f'f'j 0 A\_@gtSi m'ubkKZ Dcwi Zj ;
- (54) 0wclbmW&M'DU t'f'f'j 0 A\_@Rigi m'ubkKZ Dcwi Zj ;
- (55) 0wclbmW&w'ij s t'f'f'j 0 A\_@v` i m'ubkKZ wbgZj ;
- (56) 0d'lv\_0 A\_@v`vi cvtk'ev Ab` tKvb -vrb cvtq nuUvi c\_;
- (57) 0d'vU` ev "G`vcvU'fg'U0 A\_@evm'thvM` GKK Avev hvnvi gta` ivb'Ni,  
tM'vj Lvov, tkSP'vvi, ch'vabK'f' BZ`w` A's'f'P` \_wKte;
- (58) 0t'ch'i Gwiqv0 A\_@t`l'q'tj i I Ab'vb` f'v evx Kw'it'gvi Av'bf'gK  
t'f'f'j dj mn e`envi'thvM` Bgi tZi GKwU Zj vi t'f'f'j dj ;
- (59) 0t'ch'i Gwiqv Ab'cvZ (Floor Area Ratio or FAR)0 A\_@Rigi  
t'f'f'j dj i Ab'cv'tZ fetb m'ubk'thvM` m'ub'Y'gtSi t'f'f'j dj, h`vt GKwU  
p'tUi g'tS `Zix m'ub'Y'0t'ch'i Gwiqv i'thvM'dj কে উক্ত প'তUi we`'gvb R'igi  
t'f'f'j dj 0v'v we'f'vR'tbi dj, hvnvi di'g'j v'ub'tg'c0 E` nBj :

$$FAR = \frac{\text{mKj tqtSi mwsj Z tqt dj (weagvj vi Avl Zvq QvohvM tqt dj mgn e`ZxZ)}{\text{Rigi tqt dj (c0hr tqt i v`h Rb` Qwoqv t` l qv Rigi tqt dj e`ZxZ)}}$$

- (60) DemZem0 A\_`ZSi emevm, iÜb, `v` e`vi mjeavm0j Z GK `fej æt emZ e`v hrvn GK ev GKwaK KqtMf mgstq MvZ Bgvi Z ev BgviZi Askætkl;
- (61) Deb`vi cwb D`PZv0 A\_`GKuW wbu`0 GjvKvi Rb` eb`vKvjxb cwbi D`PZv, hrvn evsj vt` k cwb Dbqb tevW`KZK wba0i Z;
- (62) DememthvM` Kqt0 A\_`GK ev GKwaK e`w3i e`üZ Kqt hrvn `Bi, wj wfs i`g, kqb, Aa`qb ev Lvl qvi KvR e`üZ nq Zte ev\_i`g, Uqtj U, ivbNi, j w0, fvEvi, Kw tWvi, c`wU, fMf` i`g, wPtj tKvW, AmbqvgZ e`üZ RvqMv GBi c emevmthvM` Kqt0i ASf` nBte bv;
- (63) DeüZj BgviZ0 A\_`10 Zj v ev 33 wgv0ti i DtaY`th tKvb Bgvi Z ev feb, hrvntZ D`PZv wbaftbi tqt0i wv0Ni, wj dU tgvkb i`g ev Rjvavti i D`PZv MY` Kiv nBte bv;
- (64) De`vj Kw0 A\_`BgviZi gj Ask nBtZ ewntw`k ewaZ e`envi thvM` RvqMv hrvni fvg chS`ewaZ tKvb Aej æb bvB Ges ewnti i w`tk w0ti U tKvb te0bx 0iv mæY`Ave` bq;
- (65) 0wevi s mwf`m0 A\_`Avtj v-evZvtmi Pj vPj, `e`jwZK mjeav, kvZvZc wqSY, DEvcb (Heating), Af`SxY kã (Acoustics) wqSY, wj dU, Gt`dj Ui l tgvfs l qvK `vcb, cwb mieivn, AwMbeY, cqt l cwb w`vkb, Mvm mieivn Ges tUwj tcvb ms`vcb l GB RvZxq BDiUwj w mjeavi mibek;
- (66) 0we`gvb Bgvi Z ev we`gvb e`envi0 Gi A\_`GB weagvj v KvRi ni qvi cte`KZ` KZK Abtgw` Z tKvb feb Ges Zvni e`envi;
- (67) 0we`kl gtbvbxZ GjvKv0 A\_`c0KuZK ev mvs`wZK `i`Zi enbKvix Ges gnvci i bvi Aaxtb c0Z ডিটেইল্ড এরিয়া প্লান (DAP) G w0`KZ GjvKv;
- (68) 0we`kl cK`0 A\_`GB weagvj vi Avl Zvq Zvj KvF3 ev Abjfc en`vqZb AvKvZi ev we`kl ai`bi Bgvi Z ev `vcbv;
- (69) 0fvg Av`Qv`b0 A\_`Bgvi Z 0iv AveZ Rigi cwigv hrvn kZvsk wvte উল্লম্ব nBte, h\_vt-

$$\text{fvg Av`Qv`b (Ground Coverage)} = \frac{\text{Bgvi Z 0iv Rigi AveZ GjvKv} \times 100}{\text{Rigi tqt dj (c0hr tqt i v`h Rb` Qwoqv t` l qv Rigi tqt dj e`ZxZ)}}$$

- (70) 0fvg-e`envi Qvoc0 A\_`tqt0gZ KZ` ev miKvi KZK Town Improvement Act, 1953 (Act No. XIII of 1953) Gi Aaxb c0xZ XvKv মেট্রোপলিটন মাস্টারপ্ল` (1995-2015), gnvMix, wfvMiq kni l tRjv kni i tcs` GjvKvni t`tki mKj tcs` GjvKvi tLjvi gvV, Dvg3 `nvb, D`vb Ges c0KuZK Rjvavi msi`Y AvBb, 2000 (2000 m0bi 36 bs AvBb) Gi Avl Zvq c`E Avte`bKvixi fvgi e`envi m`cMkZ Qvoc0;

- (71) ògnvici Kí bVó (Master Plan) A\_ Town Improvement Act, 1953 (Act No. XIII of 1953) Gi Aaxb cYxZ th tKvb cwi Kí bV, hrvn eZgvtb Dhaka Metropolitan Development Plan (1995-2015), Structure Plan, Urban Area Plan, Detailed Area Plan wnwite AwfwnZ, MpxZ, Abtgvw Z I Kvhrki;
- (72) òtgRvBb Zj vó A\_ feþbi th tKvb `BwU gj Zjvi ga'eZP GKwU gvSvgnS Avsikk Zj v;
- (73) òtgS0 A\_ Fngi mgvS+vj BgviþZi Zj v;
- (74) òhwsK evqy Pj vPj e'e-vó A\_ hwsKfite tKvb feþb ev Zrvni Askwetakl evZvm Avbqb A\_ev c0qvRtb evZvm ewni Kwiqu t l qvi e'e-v;
- (75) òiv-vó A\_ Fvg-Rixc g'vc, XvKv wmwU Ktcfikb, ivRavb Dbqb KZE, wgdvbmcc'wj wU ev mgRvZxq bVmwI K mjeav c0 vbKvix tKvb ms-vi g'vc ev tiKW Pj vPj i c\_, mKj aiþbi moK, gnmoK, c\_, nuUv c\_ we`gvb A\_ev wbgfYi Rb` c0 weZ -vb Ges iv-v- msj MemsiwfjZ Lwj RvqMv, tWb l dUcv\_ Bnvi ASf nBte;
- (76) òiv-wi c00 A\_ Fv-v, iv-v- msj MafWb, dUcv\_ BZ'w' mn iv-wi mefgU we-wi ;
- (77) òmshy30 A\_ GB wevagyj vi mwnZ msthvRZ mshy3 ;
- (78) òmsthvRb0 A\_ feþbi Nb AvqZb A\_ev tgfSi tñl dtj i mwnZ msthvRb;
- (79) òmsiwfjZ Gj vKv0 A\_ XvKv tgdwopalitán ডেভেলপমেন্ট প্ল'vb Gi Aaxtb প্রস্তুত ডিটেইল্ড এরিয়া প্ল'vb (DAP) G wbt`KZ mis-wZK ev c0KwZK HwZtn i w`kthp Gj vKv;
- (80) òmvi Yx0 A\_ GB wevagyj vi mwnZ msthvRZ mvi Yx;
- (81) ò-ZyaxKvix0 A\_ Rvji AvBvbjM gwij Kvbvc03 e'w3, e'w3-mgwó, tKv=úvbx, U÷, wbenUZ msN, mi Kvi ev ZrAaxb` tKvb ms-v;
- (82) òtmUe'vK0 A\_ c0ZwU BgviþZi mb#L, cvtk'Ges c0vZ b-bZg Dbp3 -vb;
- (83) òtmUe'vK j vBb0 অর্থ প্লট বা সাইট এর মারো প্লটUi mxgvbv tiLv i mgvS+vj tiLv;
- (84) òmwfñi Kfj0 A\_ emevm e'ZxZ Ab'vb` Kfj Ges AveZ -vb, thgb- cwk0 এরিয়া, এয়ার কন্ডিশনার প্ল'wU, wewi s mwfñi Rb` msiwfjZ -vb, tRbvtiUi Gi Rb` wbañi Z -vb, Mn-vj x KvþRi Rb` t÷vi i'g, ÷\$ i'g, mwfñi t÷kb, A`vn` e`'i vLvi Kfj mgn, BZ'w` ;
- (85) òmwfñi tiwW0 অর্থ সার্ভিসের প্রয়োজনে প্লটUi c0vZ Ges cvtk'msiwfjZ iv-v-ev tj Bb;
- (86) òmvBU0 A\_ BgviZ ev BgviþZi A½b wbgfY, gwU ev ewij fiwU, Lbb ev cvnvo KZfbi Rb` wov` 0 mxgvfi Lv tewóZ -vb;

- (87) 0mvt+kW0 A\_°tiv` ep0 nBtZ i¶ivi Rb` emtt` lqvtji Dci `wcz l fvi n`vs;
- (88) 0mveRbxb Mg`Zv0 A\_°mveRbxb wVRvBb bxwZtZ bKkvKZ wbgZ cwi tek;
- (89) 0mveRbxb wVRvBb0 অর্থ এমন একটি নকশানীতি কার্যক্রম যেখানে kvixi eExq Ae`vb mvtct¶¶ tKvb e`w³ c¶qvRbtK Avjv`v bv Kwivqv mKj gvb¶li mveRbxb c¶qvRbtK cwi Kí bvq i wLqv bxwZ wba¶¶i Z nq;
- (90) 0mcyvi fvBRvi0 A\_°tKvb BgviZ wbg¶¶y KvR ZÉyevtbi Rb` weia 41 Abhvqx Zwj Kvfv³ e`w³ whvb `kKZ tKvb cwi¶UkwbK ev Kwimix Bbw`wDU nইতে প্রকৌশল বা স্থাপত্য বিষয়ে ডিপ্লোমাবিx Ges msk0 Bbw`wDUtUi m`m`;
- (91) 0`cwZ0 A\_°whvb `vcZ` wetq mwZK wMw0B I evsjvt`k `cwZ BbnwDU (IAB) Gi m`m` Ges weia 41 Abhvqx Zwj Kvfv³;
- (92) 0nvDwRs ev G`vcvU¶¶U Kgtc· 0 A\_°GK`Q Avevm ev G`vcvU¶¶U ev d`vtUi mgvtek thLvtb KwZcq mvariY m¶hm-m¶eav m¶¶j Z e`envtii Rb` we`gvb `vtK |

**wZxq Aa`vq**

**QvocT I Abtgv` b ct¶i Avte`b, Abtgv` b Ges emevm ev e`envi mb` , BZ`w**

**3 | BgviZi bKkv Abtgv` b I emevm DcthwMZvi Abtgv` b cxwZ |**- GB weiaqvj vi Aaxb BgviZi bKkv I emevm DcthwMZvi Abtgv` b cxwZ t¶¶i wetk¶i wbtgeDw¶¶it melbge `Bw I mtevp¶ Pvi w ch¶¶q m`ubwBte, h`vt-

- (K) fvg-e`envi QvocT (Land Use Clearance) (c¶hvR` t¶¶t¶i) ;
- (L) ep`vqZb ev wetkl aitbi cKt¶i Rb` wetkl cKí QvocT (Special Projcet Permit for large and specialized projects) (c¶hvR` t¶¶t¶i) ;
- (M) wbg¶¶y Abtgv` bcT (Building Permit) (mKj t¶¶t¶i eva`Zvgj K) ;
- (N) emevm ev e`envi mb` cT (Occupancy Certificate) (mKj t¶¶t¶i eva`Zvgj K) |

**4 | fvg-e`envi QvocT |**- (1) wetkl ait¶i cKt¶i Rb` QvocT I wbg¶¶y Abtgv` tbi Avte`bcT `wL¶j i cte° KZt¶¶i Avl Zvfv³ wKs` cwi Kwí Z GjvKvi ewvfZ th tKvb fvgtZ Dbq¶bi Rb` KZt¶¶i wBU nBtZ fvg e`envi QvocT MhY bv Kwit¶j tKvb BgviZ wbg¶¶y ev Dbq¶b KvR Abtgv` b Kiv nBte bv |

(2) Mnvqb I MYcZ°g¶¶j q ev Z`axb tKvb ms`v KZK cwi Kwí Z I Dbq¶bKZ Ges KZ¶¶¶ KZK temi Kvix AvevmK cKt¶i i fvg Dbq¶b weiaqvj v, 2004 অথবা এতদসংক্রান্ত@ Ab` tKvb weiaqvj v Abmvti Abtgv` Z temi Kvix c¶Zövb KZK Dbq¶bKZ mvBU A`vU mwf¶¶m cKt¶i i Aš¶¶ Rvgi Rb` fvg e`envi QvocT MhY Avek`K nBte bv |



(3) জমির মালিকানা সংক্রান্ত—KvMRC।mn cŦweZ Rwig ev mivBU e'envi i wbcgE fwig e'envi QvocŦi Rb' wbañi Z wd mn wbañi Z QK (dig-101) Gi gra'tg Avte`b Kwi'Z nBte|

(4) Avte`bcŦi 3 (wZb) Kwc Avte`bKvix KZŦ' tñwi Z nBtZ nBte Ges Dnvi mwnZ 3 (wZb) Kwc 1 t 5,000 A\_ev 1 t 10,000 t-Ŧj cŦxZ mvBtUi Rixc g'vc mshvRb Kwi'Z nBte hvvŦZ Rwig wPw'Z Kwi'evi gŦZv Avi.Gm/wm.Gm g'vcmn GKwU Lmov wmbK bKkv (Location Map) \_wkŦe|

**5| fwig e'envi QvocŦ AbŦgv' tbi maviY kZŦej x** |- (1) fwig e'envi QvocŦ tKvb Dbqb ev wbgŦy KvŦRi AbgwiZ bñ Ges Bnv Avte`bKvix ev tKvb e'w'ŦK Abj'c KvŦRi i i" wksew m'cv' tbi Awkvi cŦvb Kwi' te bv|

(2) weŦkl cŦkŦ QvocŦ cŦvb ev wbgŦy AbŦgv' tbi tñŦŦ KZŦ'Ŧ KZŦ' th tKvb KZŦ'i vŦc fwig e'envi QvocŦ cŦZeÜKZv m'jo Kwi' te bv|

**6| fwig e'envi QvocŦ AbŦgv' b, cŦ'vLvb I Awcj** |- (1) fwig e'envi QvocŦi Avte`b `wLŦj i 30 (wŦk) w' tbi gŦa' KZŦ'Ŧi bMi cwi KŦi bv kvLv cŦqvRtñ th tKvb kZŦej x AvŦi'vc Kwi'qv wbañi Z QK (dig-102) Gi gra'tg AbŦgv' b cŦvb A\_ev wj wLZ Kvi Y cŦ kŦceŦ wbañi Z QK (dig-103) Gi gra'tg Avte`b cŦ'vLvb Kwi'Z cwi' te |

(2) Dc-wewa (1) AbŦvqx Avte`b cŦ'vLvb Kiv nBtj Avte`bKvix wbañi Z QK (dig-104) Gi gra'tg KZŦ'Ŧi tPqiv'v tbi wBKU Town Improvement Act, 1953 Gi aviv 75(1) AbŦvqx Avte`b Kwi'Z cwi' te |

(3) KZŦ'Ŧi tPqiv'v Dc-wewa (2) AbŦvqx Avte`b cŦBi 30(wŦk) w' tbi gŦa' Avte`b AbŦgv' b A\_ev cŦ'vLvb tbi wmxvŦ-cŦvb Kwi' te Ges KZŦ'Ŧi bMi cwi KŦi bv kvLv D³ wmxvŦ-AbŦvqx wbañi Z QK (dig-105) Gi gra'tg AbŦgv' b A\_ev wbañi Z QK (dig-106) Gi gra'tg Avte`b cŦ'vLvb Kwi' te |

(4) Dc-wewa (3) AbŦvqx Avte`b cŦ'vLvb Kiv nBtj Avte`bKvix 60(lwU) w' tbi gŦa' Town Improvement Act, 1953 Gi aviv 75(2) AbŦvqx wbañi Z QK (dig-107) Gi gra'tg KZŦ'Ŧi wBKU Awcj Kwi'Z cwi' te Ges KZŦ'Ŧi Avte`bcŦBi 30(wŦk) w' tbi gŦa' bMi Dbqb KwgwJi gZvZ Mh'YceŦ Avte`b AbŦgv' b A\_ev cŦ'vLvb tbi wmxvŦ-cŦvb Kwi' te |

(5) KZŦ'Ŧi Dc-wewa (4) Gi wmxvŦ-AbŦvqx fwig e'envi QvocŦ wbañi Z QK (dig-108) Gi gra'tg AbŦgv' b A\_ev wbañi Z QK (dig-109) Gi gra'tg cŦ'vLvb Kwi'Z cwi' te hvv PwŦŦ-ewj qv wewwPZ nBte |

**7| fwig e'envi QvocŦi `eaZvKvj** |- (1) fwig e'envi QvocŦi `eaZvi tgqv` nBte AbŦgv' tbi Zwi L nBtZ 24 (PweYk) gvm |

(2) Dc-wewa (1) G ewYŦ mgqKvŦj i gŦa' fwig e'envi QvocŦ bevŦtbi Rb' wbañi Z QK (dig-110) Gi gra'tg Avte`b Kiv hvBte, hvv KZŦ'Ŧi, Mh'YthvM' wetePbv Kwi'tj `eaZvKvj AemvŦtbi Zwi L nBtZ AwZwi ³ 12 (evi) gŦtmi Rb' wbañi Z QK (dig-111) Gi gra'tg bevŦb Kwi'Z cwi' te A\_ev Mh'YthvM' wetePbv bv Kwi'tj wbañi Z QK (dig-112) Gi gra'tg bevŦtbi Avte`b cŦ'vLvb Kwi'Z cwi' te |

(3) fwig e'envi QvocŦi `eaZvi tgqv` DExY©nBqv tMtj bZb Kwi'qv fwig e'envi QvocŦi AbŦgv' b Mh'Y Kwi'Z nBte |

8| ep`vqZb ev wekl aiþbi cKí i Rb` wekl cKí QvocÍ | - (1) vbgvj mLZ aiþbi cKí i Rb` wekl cKí QvocÍ MhY KwiþZ nBte, h\_v:-

- (K) ৪০ (চল্লিশ) টির অধিক আবাসন ইউনিটবিশিষ্ট আবাসিক ভবন;
- (L) tgvU 7500 (mvZ nvRvi cuPkZ) eMigUvii i AwaK (FAR Avl Zvaxb) tgfS wekó thþKvb cKí ;
- (M) tgvU 5000 (cuP nvRvi) eMigUvii i AwaK (FAR Avl Zvaxb) tgfS wekó wecYx tK` ;
- (N) RvZxq I AvÁvj K gnvmok ev c`avb moþKi mnZ mi vmi msthvM wekó th þKvb cKí ;
- (O) BtUi fvUvnm cwi tek `tYgj K ev wec¾bK wkí -Kvi Lvbv;
- (P) `vcwZK ev HwZnmK ,i`ZcY`Feb ev Gj vKvi 250 (`þkZ cÁvk) vglvi `þþZi wfZi th þKvb vbgv ev Dbqeb;
- (Q) cKwZK tmS` hgvEZ Gj vKvi 250 (`þkZ cÁvk) vglvii `þþZi wfZi th þKvb vbgv ev Dbqeb;
- (R) cinvox Gj vKv A\_ev cinvo wntmte `k`gvb RvgtZ A\_ev GBifc fvgi 50(cÁvk) vglvii gta` th þKvb aiþbi vbgv ev Dbqeb;
- (S) b`x ZxieZP 250 (`þkZ cÁvk) vglvi `þþZi gta` th þKvb aiþbi vbgv ev Dbqeb |

(2) Dc-wewa(1) G evYZ weifbraitþi cKí i tþtþ BgviZ vbgv Abtgv` bctí i Rb` Avte`b Kwi evi cte`KZtþi ep`vqZb ev wekl cKí Abtgv` b Kvgu Gi vbKU nBtZ H cKí i Rb` wekl cKí QvocÍ MhY KwiþZ nBte Ges QvocÍ i Rb` KZtþ KZR wbañi Z wd mn wbañi Z QK (dig-201) Gi gva`tg Avte`b KwiþZ nBte |

(3) wekl cKí QvocÍ i Avte`þbi tþtþ vbgvj mLZ Z`w` i 11 (GMvi) tmUmn Rvgi মালিকানা সংক্রান্ত- wj j w` i 1 (GK) tmU msthvRb KwiþZ nBte, h\_vt-

- (K) fvg e`envi QvocÍ i Abvj we ev AbicwE cÍ (c`hvR` tþtþ);
- (L) gvij Kvbv `E; tnwi s b`f, wm.Gm./Avi.Gm. gnvbMi Rixc A\_ev mefkl cKwKZ Rixc, `vM b`f, cwi Kwi Z Gj vKvi tþtþ Ae`vb vbt` R Ges KZtþ KZR wbañi Z Ab` th þKvb `wj j w`, cPp, wkwWDj BZ`w` ;
- (M) c`weZ fetb AvbgwbK mefgvU Zj vi msL`v I mefgvU tgfSi tþtþdj ;
- (N) cÍZ Zj vi e`envi I qvix AvbgwbK tgfSi tþtþdj ;
- (O) c`hvR` tþtþ Avevmb BDvbtUi mefgvU msL`v ;
- (P) FAR Gi wmv;
- (Q) c`weZ Dbqþbi Rb` c`qvRbxq cvbi AvbgwbK Pwn`v Ges Brvi Drm I mieivn e`e`v;
- (R) c`weZ Dbqþbi Rb` we`þZi AvbgwbK Pwn`v Ges Dnvi Drm I mieivn e`e`v;
- (S) নির্মাণ কার্যের পর্যায়ক্রম, আরম্ভকাল এবং নির্মাণের সম্ভাব্য মেয়াদ ।

(4) weṭkl cḲí Qroctī Rb̄ cŕvZ bKkv Ab̄b 1 : 1000 ṭ̄ḏj AwḲZ nBṭZ nBṭe Ges DnvṭZ wbgwj wLZ weI q, wj msthvRb ev wPwYZ Kwī ṭZ nBṭe, h\_vt-

- (K) iv̄wi cwigvcmn mvBṭUi mxgvbv Ges Avṭe`bKvixi gwj Kvbrxb mubmZ Rwg (hw̄ ṭḲ);
- (L) mvBṭUi DĒi w̄ K-wbṭ`ṚK wPī;
- (M) mvBṭUi mubmZ moṭKi big ev ēw̄³ gwj Kvbrxb iv̄wi mwnZ mvBUw mubmZ nBṭj th moK nBṭZ ēw̄³ gwj Kvbrxb iv̄wUi DrcwĒ nBqṭQ Zvivi big;
- (N) cḲṭī i Rb̄ cŕweZ ṭṭbi tgṢRv, তিন্ডিং নম্বর, পুট ও রাস্ফ-বস্ফ;
- (O) mvBU mubmZ mKj iv̄wi cŕ Ges dUcv\_&(hw̄ ṭḲ) Gi cŕ' I Aeṭvb;
- (P) msj Mæṣḏকের প্রেক্ষাপটে পুটের গড় উচ্চতা;
- (Q) ewm̄K cwigvc I mvBṭUi mxgvbv nBṭZ `ḏj; cŕvbm mvBṭU AeṭZ weṭgvb ev cŕweZ feb ev Ab̄vb̄ Kivṭgvi Aeṭvb I ēenvi;
- (R) mvBU msj Mæ feb ev AeKivṭgvi AvbgmbK Aeṭvb, D`PZv Ges mvBṭUi mxgvbv nBṭZ `j Z;
- (S) mvBṭU hvbevnb I c\_Pvixi AvMgb-wbMḡb cṭ\_i Aeṭvb;
- (T) mvBU msj MemKj moK cvkṭ' ṭWb, cŕKwZK cwb wb̄ḡkb Pivṭj, cwb̄i cēvngvb aviv Ges cwb wb̄ḡkṭbi cŕweZ ēeṭv;
- (U) weṭgvb ējwZK jvBb, cwb mieivn jvBb, cqtwb̄ḡkb jvBṭbi Aeṭvb (hw̄ ṭḲ) I cŕweZ msthvM;
- (V) mvBṭUi gṭā cŕweZ AveRḏv msMḡ ḏj Ges w̄kī KviLvbi ṭṭṭī eRḡ Acmivṭyi ēeṭcbr;
- (W) mvBṭUi 250 (ḡḃ kZ cĀvk) wḡUvi `ḏḏj; gṭā AeṭZ mKj cŕKwZK Dcv̄vb (Rjvkq, D;gṭṭ ṭvb, D`vb, cvno, BZ`w̄) I HwZn̄evnx Bgvi Z Ges mvBṭUi Aeṭvb;
- (X) Dcṭiv̄³ Z\_vej xi mgṢṭq Avṭe`bcṭī mwnZ Avbednকারী ও সংশ্লিষ্ট ṭckvRwe ēw̄³ ev ēw̄³eṭMṭ Agw̄ Z ṭṭimn 11 (GMvi) ṭmU avi YvMZ bKkv (Conceptual Drawing) |

(5) weṭkl cḲí Qroctī Rb̄ cŕweZ avi YvMZ bKkv I Ave`bcṭī Avṭe`bKvix Ges GB weIagj vi weIa 41 Ab̄hvqx Zwj Kvṭṭ I cḲṭī aiY Ab̄hvqx ṭḡZvcŕB GBiḏc Kgṭṭṭ GKRb ṭcwZ I GKRb cḡḲṢkj x ṭṭṭi Kwī ṭeb |

(6) KZḡṭ avi YvMZ bKkvi 2 (ḡḃ) ṭmU Abṭgṭ Z ev Abbṭgṭ Z mxj mn ṭdi Z cŕvb Kwī ṭe Ges Aewk̄ 1 (GK) ṭmU bKkv I দলিলাদি সংশ্লিষ্ট নথিতে সংরক্ষণ Kwī ṭe |

**9 | weṭkl cḲí Qroctī Abṭgṭ b |**- (1) weṭkl cḲí Qroctī Avṭe`b cŕBi 45 (পঁয়তাল্লিশ) দিনের মধ্যে কর্তৃপক্ষের en̄vqZb ev weṭkl cḲí Abṭgṭ b KwḡU w̄m̄xṭṢ-MḡYceṚ wbaṭṭi Z QK (dig-202) Gi gvaṭḡ Abṭgṭ b A\_ev wbaṭṭi Z QK (dig-203) Gi gvaṭḡ Avṭe`b cŕvLv Kwī ṭe |

(2) রাষ্ট্রীয় স্বার্থসংশ্লিষ্ট প্রকল্প অথবা পরিবেশগতভাবে বিরূপ প্রতিক্রিয়া হইতে পারে Ggb aiṭbi cḲṭī ṭṭṭī KZḡṭ cḲṭī i Wlqsmḡ Rbm̄viviṭyi chṭeṭY I gṢṭēi Rb̄ cŕkḡ

Kwi te Ges D<sup>3</sup> cŁkŁxi gva`tg 15 (cŁbi) w`be`vcx RbgZ mšMŁ Kwi qv cieZxŁZ Zrvv bMi DbŁb KugŁwi wŁKU tŁY Kwi te |

(3) hw` tKvb e`w<sup>3</sup> gŁb KŁb th, tKvb cŁkŁ GB wewagj v A\_ev wew`gvb Ab` tKvb AvBb ev wewa ev cŁewai cwi cšŁ nBte ev Dnv RbMY A\_ev cwi tekŁK ŁwZMŁ -ev wecbŁKwi te Zte Zrvvi Avte`Łbi wfwŁŁZ D<sup>3</sup> cŁkŁi i bKkvmgn ZrvvŁK chŁŁY Kwi evi mŁhvM cŁvb Kwi ŁZ nBte |

**10 | wŁkl cŁkŁ QvŁŁŁi `eaZv |** - (1) wŁkl cŁkŁ QvŁŁŁi `eaZvi tgqv` Dnv cŁvŁbi Zwi L nBŁZ 24 (PweYk) gym chš-ejeZ `wŁkte Ges D<sup>3</sup> tgqv`i gŁa` wbgŁY AbŁgv`bcŁŁi Rb` Avte`b `wŁj Kwi ŁZ nBte |

(2) wŁkl cŁkŁ QvŁŁŁi bevqŁhvM` bŁn Ges Avte`bKvix wŁkl cŁkŁ QvŁŁŁi `eaZvi tgqv`KvŁj wbgŁY AbŁgv`bcŁŁi Rb` Avte`b Kwi ŁZ e`cŁnBŁj ZrvvŁK cŁvŁq bZzb Kwi qv D<sup>3</sup> QvŁŁŁi Rb` Avte`b Kwi ŁZ nBte |

**11 | wŁkl cŁkŁ QvŁŁŁi ewZj |** - wbgŁj wŁZ th tKvb Kvi ŁY KZŁŁY wŁkl cŁkŁ QvŁŁŁi ewZj Kwi ŁZ cwi te, h\_v:-

(K) AbgvZcŁŁi th tKvb kZŁŁiŁj vc Kiv nBŁj ;

(L) GB wewagj vi tKvb wewa jŁNb Kwi Łj ; Ges

(M) `wŁj KZ Avte`bcŁŁi tKvb fj` ev AmZ` Z` cŁvb Kwi Łj A\_ev tKvb Z` tMvcb Kwi qv `wŁkŁj |

**12 | wŁkl cŁkŁ QvŁŁŁi wŁtŁ AwcŁj |** - (1) wŁkl cŁkŁ QvŁŁŁi Avte`b cZ`vL`vb বা বাতিলের তারিখ হইতে ৪৫ (পঁয়তাল্লিশ) দিনের মতা` Avte`bKvix DchŁŁ Kvi Y c`kŁ Kwi qv bMi DbŁb KugŁwi wŁKU wbaŁŁi Z QK (dig-204) Gi gva`tg AwcŁj Kwi ŁZ cwi te |

(2) Dc-wewa (1) AbŁvqx `wŁj KZ AwŁŁ Aveदन दाखिले ৪৫ (পঁয়তাল্লিশ) দিনের মধ্যে bMi DbŁb KugŁ chŁŁj vPbŁŁš-Dnv AbŁgv`b ev cZ`vL`vbi Rb` KZŁŁŁi wŁKU mŁcwi k Kwi te Ges D<sup>3</sup> mŁcwi Łki wfwŁŁZ KZŁŁŁi 10 (k) w`Łbi gŁa` wbaŁŁi Z QK (dig-205) Gi gva`tg AwcŁj Avte`b AbŁgv`b ev AwcŁj Avte`b MŁxZ bv nBŁj wbaŁŁi Z QK (dig-206) Gi gva`tg cZ`vL`vb Kwi te |

**13 | wbgŁY AbŁgv`bcŁŁi |** - (1) tKvb e`w<sup>3</sup> ev mi Kvix ev temi Kvix mš`v bZb feb ev AeKvŁvŁgv wbgŁY Kwi ŁZ ev wew`gvb feb ev AeKvŁvŁgv cwi eZŁ, cwi eŁ ev mšŁhvRb Kwi ŁZ B`ŁK nBŁj AvBb AbŁvqx wbgŁY AbŁgv`bcŁŁi MŁY Kwi ŁZ nBte |

(2) Dc-wewa (1) G ewŁZ wbgŁY AbŁgv`bcŁŁi Rb` Dc-wewa (4) nBŁZ (12) G ewŁZ cŁqvRbŁq `wŁj w` Ges সংশ্লিষ্ট bKkv mŁŁni 8 (AvU) cŁ` Ges wbaŁŁi Z wŁ mn wbaŁŁi Z QK (dig-301) Gi gva`tg Avte`b Kwi ŁZ nBte |

(3) Avte`bKvix Ges wewa 41 Gi Avl ZvŁ cŁxZ ZwŁj Kv tgvZvŁeK h\_vh` thvM`Zvm`ŁbŁe Kwi MŁx e`w<sup>3</sup>eM`ŁbKkvŁq Agv`Z `vŁŁi cŁvb Kwi te Ges Kwi MŁx e`w<sup>3</sup>eM`ŁK ZrvvŁ`i tckvRŁx mšMvŁbi m`m` bŁŁ I tŁwRŁŁkŁ bŁŁ nকশা ও দলিলাদির নির্ধারিত স্থানে উল্লেখ করিতে হইবে ।

(4) wbgŁY AbŁgv`bcŁŁi Rb` Avte`bcŁŁi mŁwZ wbgŁj wŁZ `wŁj w` (A3 ev A4 AvKvŁi i KvMŁR) bKkvmn mšŁŁ Kwi qv Dc`vcb Kwi ŁZ nBte, h\_v:-

- (K) c0hvR" tñtñ fvg e'envi QvocI Ges wekl cKí QvocIi Abvj ic;
- (L) cwi wkó-4 Abjhvx wbañi Z wd c0vñbi i kx` ;
- (M) c0weZ Dbqñbi fvg I febw` tZ Avte` bKvixi `ea gwj Kvbi c0Y` tjc` vj vñ i mZ` wqZ Abvj ic;
- (N) wekl cKí QvocIi wñ` R tgvZvteK c0hvR" tñtñ thM` Zvm` úbe Kwí Mix e`w` KZR` c0É gwÉKv cixñv (Soil Test) c0Zte` b;
- (O) G`vcUñgU fetbi tñtñ Zj vl qvix Avevm-BDñtUi meñgU mSL`v ;
- (P) প্লটের ক্ষেত্রফল, FAR Gi wmw, fvg Av`Qv` b, tmU e`vK `vñbi cwi gvc Ges tgvU Zj vi mSL`v;
- (Q) Mfxi wfvÉ, cvBvj s, teRtñgU ev fMf` Zj v wbgvñyi Rb` c0hvR" tñtñ wbañi Z QK (mshw`-301) Gi gva`tg Avte` bKvix `ññwi Z c0É ñwZc`Y gñtñ Kv; Ges
- (R) cKíñ wñtñwñজত স্থপতির অভিজ্ঞতার প্রমাণস্বরূপ সংশ্লিষ্ট পেশাজীবী c0Zóvñ Kwí Mwi e`w` wmwte Zwj Kv` mñwñtñKU Gi Abvj ic |

(5) AvšRñZK A wmw tñri (A0 nñtZ A4 mñBR) KvMñR tñwUK gñc mKj bKkv c0qb Kwí tñ nñte, hvñ wbañjct-

A0	1188	Gg Gg	×	841	Gg Gg
A1	841	Gg Gg	×	594	Gg Gg
A2	594	Gg Gg	×	420	Gg Gg
A3	420	Gg Gg	×	297	Gg Gg
A4	297	Gg Gg	×	210	Gg Gg

(6) bKkvmgñn wbgñ wLZ Z` mñwñwñZ `wñtñZ nñte, h`vt-

- (K) bKvixi Uvñtñj mn Avte` bKvixi bvg, wKvñv, tñwñ tñvñ bññ (hv` `vñK) I Agv`Z `ññi;
- (L) c0hvR" tñtñ সংশ্লিষ্ট cwi Kí bwñe`, `cwZ ev c0Kškjxi bvg, wKvñv, tñwñ tñvñ bññ (hv` `vñK) I Agv`Z `ññi mn `^ `^ tckvRñx c0Zóvñbi m`m`c` bññ I tñwñtñ-kb bññ;
- (M) mi Kví KZR` cwi Kwí Z I DbqñKZ fvg ev প্লটের ক্ষেত্রে প্লট বা হোল্ডিং Gi eiv` M0xZvi bvg I wKvñv, iv`- I GjvKvi bvg Ges temi Kvix প্রতিষ্ঠান কর্তৃক উন্নয়নকৃত এলাকার প্লটের ক্ষেত্রে প্লট ev tñwñ s Gi gwñ tñki bvg I wKvñv, iv`- Ges GjvKvi bvgmn tj -AvDU bKkv Abñgv` tñbi tñ tñvñtñy` bññ I Zwi L;
- (N) e`w` ev Ab`vñ` tñtñ tñwñ s bññ, iv`- I GjvKvi bvgmn c0hvR" tñtñ fvg e'envi QvocIi tñ tñvñtñy` bññ I Zwi L;
- (O) wbgñyi Dññ k` I c0weZ e'envi Ges

(P) tgšRvi bvg Ges সি.এস./আর.এস./এস.এ. দাগ নম্বর বা প্লট নম্বরসহ mvBU th \_vbvi AšMZ, Zvni bvg|

(7) সাইট প্ল্যান বা এলাকা নকশা অনূন ১ : ৪০০০ স্কেলে অঙ্কিত হইবে এবং উহাতে নিলিখিত Z\_ \_vKtZ nBte, h\_v:-

(K) mvBU th tgšRvq Aew`Z, mvBtUi Ae`vbn Dnvi wm.Gm. g`vc Ges cšqRbxq t`ttıı Avi.Gm. ev Gm.G. g`vtci AskuekI A\_ev mi Kvi ev Abtjgw`Z temiKwi cšZôvb KZK DbbqkZ cšktıı t`ttıı mvBtUi Ae`vbn cšktıı Gj vKv bKkvi AskuekI ; Ges

(L) সাইটের দাগ বা প্লট এবং পার্শ্ববর্তী দাগ বা প্লটসমূহের অবস্থান নির্দেশক ।

(8) tj -AvDU bKkvi 1 t 200 t`tj Aw4Z nBtZ nBte Ges BnvZ vbgvj mLZ Z\_ \_vKtZ nBte, h\_vt

(K) mvBtUi cšZ w`tki mxgvbv I cwi gvc;

(L) cšhvR` t`ttıı, mvBtU we`gub febmgnı cwi mxgv, ewnfııMi cwi gvc, D`PZv, Zjvi msL`v Ges ivtjZ Avek`K Dbb`v`ıbi cwi gvc;

(M) cšhvR` t`ttıı, mvBtU cšweZ I we`gub feb ev Kvvtgv, Rjvkg, D`vb, Ab`vb` f`bmvk Gj vKv, bxpz fvg, Dbb`v` cšktıı, ebrAj BZ`vw` i Ae`vb;

(N) Gj vKv I motki bvg;

(O) সন্নিহিত সড়কসমূহের দৃষ্টে সাইট বা প্লটের দিকনির্দেশ, সাইটের msj Moe iv`wi cš Ges e`w`gıı Kvbvxb ev vBR`^iv`wi t`ttıı msvY` iv`wi %N` I cš;

(P) iv`v-nBtZ mvBtU cšek I vBMgtııi tııBtUi Ae`vb;

(Q) cšweZ I we`gub febmgnı Pwiw`tki cwv cšv`ni w`K vbt`Rbv mn b`ııvi (hv`\_ıtk) Ae`vb ;

(R) fMf` Rjvavi, tmcıUK U`vsk Ges tııvK w`cu, cqtııv`vkb jvBtııi mınZ mstııvııi Ae`vb (hv`\_ıtk); Ges

(S) mvBtUi gta` AveRııv msMö` t`j i Ae`vb|

(9) GKwaK Bgvi Z Ges Ab`vb` AeKvvtgv I `ıcbvewkó enr cšktıı i t`ttıı Dchp` t`tj GKıU Kx-প্ল্যান প্রস্তুত করিতে হইবে যব্বvZ mKj Bgvi Z ev AeKvvtgvi Ae`vb I cwi mxgv, iv`wi tj -AvDU, mKj f`k` Ges t`ttııMvj K Dcv`vb, h\_vt- e`ıı, cvnvo, cšktıı ev Rjvavi, fvg Lbb ev fivııi `vb BZ`vw` cšv`k` \_vKtZ |

(10) ভূগর্ভস্থ ও মেজানাইন ফ্লোরসহ ইমারতের সকল তলার ফ্লোর প্ল্যান ১ : ১০০ স্কেট্জ i gıtc cšqb Kwi tZ nBte Ges BnvZ vbgvj mLZ w`l qmgn সুস্পষ্টভাবে উল্লেখ থাকিতে হইবে, যথাঃ-

(K) `ıRv I Rvııvi Ae`vbn mKj K`ı I cwi tııi cwi gvc, AvKııZ, Ae`vb Ges e`envi ;

(L) vıııNi mn cšhvR` t`ttıı wj dUııvi, Gmıktıı Uı, i`vıı, Ri`ıx vBMgtııi vııııi Ae`vb I cwi gvc;

- (M) Qrḏ`i cwlb wḃvkb e`e`v, tUivm (Terrace) (hw`\_vḏK), wj dU tḡvkb i`g (cḥvr` tḡḏḏ), mmoNḏi i Qr`, Qrḏ`i `vqx Rj vavi (hw`\_vḏK) Ges cwbi AvDUḏj U cḥkḥceḤ cḥxZ Qrḏ`i bKkv;
- (N) cḥek, wḃMḡb, WḃfI ḡ I cwiKḥ Gi `vb cḥkḥceḤ পাকিং প্ল্যান Ges wḃvcEv tcv÷ Gi Ae`vb;
- (O) cḥvr` tḡḏḏ `e`jwZK I hwḥK Kḏḡi Ae`vb; Ges
- (P) একাধিক ইমারত বা স্থাপনাবিশিষ্ট কমপ্লেক্সের ক্ষেত্রে যানবাহন ও পথচারীর cḥek, Mmo nBḏZ AeḏivN, AvḏivN I hvb Pj vPḏj i `vb |

(11) ḡi`ZcYḥAstki cwi gycmn Kgcḏḏ `BḡU tmKkb (j ḡḏḏ AvovAwo) 1 : 100 t`ḏj i ḡḏc cḥqb KwiḏZ nBḏe hrvvi ḡḏḏ AḥZ GKwU mmoNḏiḏK tQ` Kwiḏe Ges tQ`wPḏḏ wḃḡḡ wLZ wḏl qḡḡ cḥkḥ KwiḏZ nBḏe, h\_v t-

- (K) ḡRvḃvBḃmn (cḥvr` tḡḏḏ) cḥZ Zjvi D`PZv, Kvo (Loft), Dcwi` Rj vavi (hw`\_vḏK), wj dU tḡvkb i`g (hw`\_vḏK), c`viḏcU Gi D`PZv, w`ḡvb fḡḡ, moK I dUcvḏḏ tḥḏḏZ feḏbi mḏevḥ D`PZv;
- (L) t`I qj nBḏZ ewnfḡ cḥwvi Z wḏfḃḥAstki cwi gyc (e`vj Kḡb, mḃḏḏK W BZ`w`); Ges
- (M) fḡḏḏj i w`ḡvb I cḏwḏZ tḏḏj |

(12) Bḡvḏḏi mḏevḥ D`PZv I ḡi`ZcYḥcwi gycmn mKj w`ḏKi DbḡZ (Elevations) wPḏḏ 1:100 t`ḏj cḥqb KwiḏZ nBḏe |

**14 | wḃḡḡ Abḏḡḃ bcḏḏ Aḏe`ḏbi wḃḡḡḏḏ |** - (1) KZḥḏḏḏi wḃKU BḡvḏZ wḃḡḡḏḏi Aḏe`bcḏḏḏ AmḡuYḥev ḏḏḏcYḥwḏḏZ nBḏj Aḏe`bcḏḏḏ cḥḏḏi 15 (cḥḏḏi) w`ḏḏi ḡḏḏḏ cḥqvRḃxq Z` I `wḡj w` mieivḏni Rḃ` KZḥḏḏḏ wḡwLZ fḏḏe Aḏe`bKviḏḏK Abḏḏi v Rvḃḏḏe |

(2) Dc-wḏḏḏ (1) Abḏḏḏḏ Z` I `wḡj w` mieivḏni Abḏḏi v mḡḏḏ Z cḏḏḏi Zwi L nBḏZ 30 (wḏk) w`ḏḏi ḡḏḏḏ Aḏe`bKviḏḏK cḥqvRḃxq Z` I `wḡj w` KZḥḏḏḏi wḃKU mieivn KwiḏZ nBḏe Ges Dḥḡḡḡ ḡḏḏḏ Zvḏv mieivn KwiḏZ e`ḡnBḏj Dḥḡḡḡ Aḏe`b ewZj ewj qv MY` nBḏe |

(3) কর্তৃপক্ষ আবেদন প্রাপ্তির ৪৫ (পঁয়তাল্লিশ) দিনের মধ্যে অথবা নতুন তথ্য ও দলিলাদি mieivn Kiv nBḏj Dḡv cḥḏḏi Zwi L nBḏZ 30(wḏk) w`ḏḏi ḡḏḏḏ wḃḡḡ Abḏḏḏḏ cḏḏḏḏ Dbḡḡḡ cḥkḥḏḏ KZḥḏḏḏ A\_ev kZḥḏḏḏḏ wḃḏḏi Z QK (dig-302) Gi ḡḏḏḏḏ Abḏḏḏḏ cḥḏḏḏ Kwiḏe |

(4) Dc-wḏḏḏ (3) Gi wḏḏḏ Abḏḏḏḏ Aḏe`bcḏḏḏ Abḏḏḏḏ Z nBḏj Aḏe`bKviḏḏ KZḥḏḏḏi wḃKU nBḏZ ḏḏḏḏ I mḡḏḏḏ 4 (Pvi) d`ḥAbḏḏḏḏ Z bKkv I `wḡj w` cḥḏḏḏi AḏḏKviḏḏ nBḏe |

(5) Aḏe`bcḏḏḏ cḥḏḏḏḏ Kiv nBḏj KZḥḏḏḏ Bḏvi KviY cḥkḥceḤ wḃḏḏi Z QK (dig-303) Gi ḡḏḏḏḏ Aḏe`bKviḏḏK AḏḏZ Kwiḏe |

(6) Dc-wḏḏḏ (5) Abḏḏḏḏ Aḏe`b cḥḏḏḏḏ Kiv nBḏj Aḏe`bKviḏḏ Avḏḏḏi 15 aviv Abḏḏḏḏ wḃḏḏi Z QK (dig-304) Gi ḡḏḏḏḏ bMi Dbḡḡḡ Kḡḡḡḏi wḃKU Awcḡ Aḏe`b KwiḏZ cwiḏe |

(7) Dc-wewa (6) Gi Aaxb Awcj wbuwEi Rb" bMi Dbqrb KwgU c0qRtb GKw Awcj mve-KwgU Mvb Kwi te Ges Awcj mve-KwgU Avte`b c0Msi 30(wik) w`tbi gta` KZet`i wbuKU Avte`b Abtgv`b A\_ev c0vLv`tbi wmvS-c0vb Kwi te |

(8) Dc-wewa (7) Abhvqx Awcj Avte`b MpxZ nBtj KZet`i wbaM Z QK (dig-305) Gi gva`tg Abtgv`b ev Awcj Avte`b MpxZ bv nBtj KZet`i wbaM Z QK (dig-306) Gi gva`tg c0vLv`vb Kwi te |

**15 | নির্মাণ সংশ্লিষ্ট বিষয়ে Avte`bKvixi `wqZj I KZet`i**- (1) BgviZ wbgfY Abtgv`bc0B Avte`bKvix tKvb Ae`vtZB Abtgv` Z bKkv I `wj w`i cwicSk tKvb Kvr Kwi teb bv |

(2) cKt`i i wbgfY Kvr wewa 43 G DwjDwLZ mviYx-1 Gi eY0v tgvZvteK Kwi Mix `f e`w`eM0viv ZE`yavb KivBtZ nBte |

(3) Kvr `i i` Kwi evi ASZ 15 (ctbi) w`b cte`wbaM Z QK (dig-307) Gi gva`tg KZet`iK wj wLZfvte Kvr `i i` Kwi evi A\_ev `wMZ Kvr cpivq `i i` Kwi evi B`Qv RvbvBqv tbnUk c0vb Kwi tZ nBte যাহাতে নির্মাণকাজের সাথে সংশ্লিষ্ট e`w`e ev e`w`eM0 c0v`qb ev m`yZ `f i \_wKtZ nBte |

(4) cKt`i wbtqvRZ tKvb Kwi Mix e`w`eK bZb wbtqvM A\_ev cwieZ0 m`utK`wbaM Z QK (dig-308) Gi gva`tg KZet`iK 15 (ctbi) w`tbi gta` wj wLZfvte RvbvBtZ nBte Ges Kwi Mix e`w`e cwieZ0bi t`f`i bZb wbtqvMc0B Kwi Mix e`w`e i `wqZj M0Y bv Kiv Ges Zrvvi m`yZ KZet`iK bv Rvbtbv chS-wbgfY Kvr `wMZ \_wKte |

(5) Avte`bKvixiK wbu0Z Kwi tZ nBte thb-

- (K) mKj aitbi Dbqrb I wbgfY Kvr Kwi Mix `f e`w`e 0viv hvnt`i weeiY cteB KZet`i wbuKU c0vb Kiv nBqv`Q Zrvnt`i ZE`yavtb m`cbrnq;
- (L) tKvb KviYekZt wbtqvMc0B Kwi Mix `f e`w`e ev e`w`eM0 Kvr eU nBqv tM`j , Zrvv 15 (ctbi) w`tbi gta`B KZet`iK AewZ Kiv nq; Ges
- (M) Kwi Mix `f e`w`e ev e`w`eM0 bZb wbtqvM Ges GB m`utK`KZet`iK AewZ bv Kiv chS-wbgfY Kvr `wMZ \_vtK |

(6) BgviZi ewaZKiY, cwieZ0 A\_ev `wMZ ev Am`uY`Kvr m`uv`bmn th tKvb wbgfY Kvr `i i` Kwi evi cte`Avte`bKvixiK Aek`B -

- (K) wbu0Z nBtZ nBte th, wbgfY cKt`i i mKj c0qvRbxq bKkv Abtgv`bc0B Ges Abtgv` Z mgqmgvi gta` i nqv`Q Ges Abtgv` Z bKkvi Kuc mvBtU mn`R `k`gvb `vtb c0 k0 Kwi tZ nBte;
- (2) wewa 43 G DwjDwLZ mviYx-1 Abvnti Abtgv` Z Kwi Mix e`w`e 0viv c0qvRbxq wmvv-wbKvkmn mKj KivtgvMZ, `e`jvZK Ges hws`K wvRvBb I Wlqs c0Z Kiv wbu0Z Kwi tZ nBte; Ges



(3) h\_vh\_ wbtg cKtí i vcvZK, KvWtgv, e`juZK I hwsjK wWRvBb Ges ZÉjeavb (hvrn c0hvr) Kwi evi `wqZc0B mKj Kwi Mix e`w3MfYi bvg-w/Kvbmnn Zvnt` i mshZ KZet`ji tMpti AwbtZ nBte |

(7) BgviZi প্লুছ চহি chS-KvR mshYnBtj Dnv Avte`bKvixK wbtqwrZ Kwi Mix e`w3etMf c0Zte`b mn wbañi Z QK (dig-309 I dig-310) Gi gva`tg KZet`jK AewnZ KwiZ nBte |

(8) প্লুছ লেভেল পর্যন্ত-ubgfy mshcbkiY AewnZ nlqvi ci KZet`j Zvrv cwi`kñbi e`e`v Kwi te Ges 7 (mvZ) w`tbi gta` প্লুছ t` cieZx`ubgfy KvR AMhtii Rb` wbañi Z QK (dig-311) Gi gva`tg mshZ A\_ev Kvi bmn wbañi Z QK (dig-312) Gi gva`tg AmshZ c`vb Kwi te, Ab`vq ubgfyKvR Pij tZ `wikte |

**16 | Kwi Mix e`w3i `wqZj I KZet`j** - (1) BgviZi bKkv cbqb I ubgfy Z`vi KxZ wbhj3 tKvb Kwi Mix e`w3i Bgvi বা প্রকল্পের সহিত তাহার সংশ্লিষ্টতাি tggv` ubgfy KvR mshYn nBeri AvtMB tQ` nBqv tMj welqW 15 (cñbi) w`tbi gta` wbañi Z QK (dig-313) Gi gva`tg AvskK KvR Z`vi Kxi cZ`qbcI mn KZet`jK AewnZ KwiZ nBte |

(2) ubgfy KvR AvskK ev cY`mgvcbtš-emem ev e`envi mb` MhtYi Rb` ubgfy mgwB mb` c0vb Kiv chS-সাধারণভাবে একজন কারিগরী ব্যক্তির দায়িত্বের সংশ্লিষ্টতা থাকিবে ।

(3) GB weagvj vi Avl Zvq BgviZi mivZ `wqZc0B Kwi Mix e`w3i Mvcdj wZ wmvte MY` nBte, hw` wZvb tKvb h3m1/2Z KviY QvovB-

(K) wbañi Z wWRvBb I t`umcdtKkñbi mivZ h3 Ggb tKvb c0qvRbxq Z` I weeY mshutK`fj Z` c0vb Ktib ev tMcb ivtLb; Ges

(L) KvWtgv bKkv (Structural Design), AwMbecK A\_ev Ab`vb` wivcEv e`e`v mshutK`fj Z` cwi tekb Ktib wKsev GovBqv hvb |

**17 | wbañi সংশ্লিষ্ট নিivcEv I Z`vi Kxj** - (1) ubgfy t`j Ges Zvrv PwivcvtK c0qvRbxq Ges ht`vch3 wivcEv e`e`v `wiktZ nBte |

(2) hw` ubgfy KvR tKvb iv`vq ev `vrb RbmavitiYi Rb` evav, weciE A\_ev Amjeav mjo Kti, Zvrv nBtj Avte`bKvix KZK D3 `vrb A`vqx tNi, Rxebi`vKvix evav (Shield) Ges weKí Pj vPj c`Zix Kwi qv RbmavitiYi wivcEv wv0Z KwiZ nBte |

(3) ubgfy cKtí i `e`w I wRwbcI Rbc` wKsev dUcv` i wLqv RbmavitiYi Pj vPj Amjeav mjo Kiv hvBte bv |

(4) AewmK Gj vKvq mU`v 6Uv nBtZ mKvj 6Uv chS-tKvb hšcwiZ e`envi ev ubgfy c`wZi gva`tg ubgfy mvBU ev cKí t`j wei`w3Ki tKvb Avl qvR ev cwi w`wZi mjo Kiv hvBte bv Ges w`b-iwí i tKvb mgqB mvBtu cv\_i ev tLqv fv`vrbv tgvkb e`envi Kiv hvBte bv |

(5) hLb Ges thgb c0qvRb nBte GB wqg Abjvqx Avte`bKvix KZet`ji cwi`kñb Kwi Mix `j e`w3 0vrv Ges GB wel`q c0qvRbxq Z`, WBS I Ab`vb` KvMRcI mieivn Kwi qv Ges `Li tP cix`v Kwi qv mrvqZv c0vb Kwi te |

**18 | emem ev e'envi mb`cI (Occupancy Certificate) | - (1)** Bgvi Z AvsikK ev m'ub'vbgv' m'ub'benBevi ci Bnvi e'envi ev emev'tmi Rb` emem ev e'envi mb`cI MhY Kwi'Z nBte |

(2) emem ev e'envi mb`cI Mh'Yi Rb` Avte`b c'f'i minZ vbgv' vLZ `vjj | bKkw` KZ'f'i msi'f'i Rb` vLj Kwi'Z nBte, h\_vt-

- (K) mgwB c'Zte`b (Completion report);
- (L) KZ'f'i KZ'f' Abt'gw` Z `vcZ` bKkvi v'v'Et'Z vbgv' Bgvi'Zi vbgv' bKkv (Asbuilt Architectural Drawing);
- (M) Bgvi'Zi K'v'v'v' bKkv (Structural design); Ges
- (N) Bgvi Z t'mev (Building services) সংক্রামKj bKkv |

(3) Dc-mewa (2) G D'v'v'v'v'v' সকল নকশার ডিজাইন পর্যাপ্ততা (Design adequacy) | Dch'Zvi hveZiq `v'qZ'f'vi bKkvi minZ সংশ্লিষ্ট পেশাজীবীদের (স্থপতি ev c'K'Kj'x) Dci eZvBte |

**19 | mgwB c'Zte`b | - (1)** vbgv' c'K'f'i AvsikK A\_ev m'ub'Y'Kv'Ri Dci Avte`bKvix v'v'v'v' Z QK (dig-401) Gi gva'tg GKw mgwB c'Zte`b `vLj Kwi'teb Ges KZ'f'i v'v'v' D'3 c'K'f'i AvsikK v'k'sev m'ub'Y'emev ev e'envi mb`c'f'i Rb` Avte`b Kwi'teb Ges KZ'f'i v'v'v' nBt'Z AvsikK ev m'ub'Y'emev ev e'envi mb`c'f'i j'vf' Kwi'evi ce' ch'3-D'3 Bgvi Z ev K'v'v'v'v' AvsikK v'k'sev m'ub'Y'v'v'v'v' Ae`v't'ZB e'envi Kiv hvBte v |

(2) v'v'v'v'v'v' Kwi Mix e'w'3 ev e'w'3 eM'v'v'v'v' Z QK (dig-402) Gi gva'tg c'Z'qbc'f' c'lvb Kwi'te Ges D'3 c'Z'qbc'f'i vbgv' K'v'R v'v'v'v' Z v'v'q Ab'v'v'v'v' Z'v'v'v' ev Z'v'v'v'v' i Z`vi K'v'Z সম্পন্ন হইয়াছে ইহার উল্লেখ থাকিতে হইবে |

(3) v'v'v'v' Kwi Mix e'w'3 ev e'w'3 eM'v'v'v'v' `v'qZ'i v'v'v'v'v' mg'tq th th Kv'Ri Z`vi Kx Kwi'qvt'Qb Z'v'v'v' Z`vi Kx c'Zte`b `vLj Kwi'Z nBte |

(4) KZ'f'i Avte`bKvix | Kwi Mix e'w'3 M'Yi Dc'w`v'Z'Z Avte`bc'f' c'v'v' 15 (c'tbi) w' t'bi g'ta` Bgvi Z'w'v'v'v' k'v' Kwi'te |

(5) Bgvi Z'w'v'v'v'v' v'v'v'v' Z bKkv t'g'v'v'v'v' v'v'v'v' nBqvt'Q v'k'v'v' Z'v'v'v'v' c'v'v'v'v'v'v'v' v'v'v'v'v'v'v' Kiv nBte Ges c'v'v'v'v' 15 (c'tbi) w' t'bi g'ta` v'v'v'v'v' Z QK (dig-403) Gi gva'tg m'ub'Y'Bgvi'Zi bKkv Ab'v'v'v'v' v'v'v'v' emem ev e'envi mb`c'f' c'lvb Kiv nBte |

(6) Bgvi Z ev c'K'f'v'v'v'v' v'v'v'v' Z bKkvi e'Z'q N'v'v'v'v' v'v'v'v' Kiv nBt'j KZ'f' D'v'v'v'v'v'v'v' i Rb` t'v'v'v'v'v'v'v' c'lvb Kwi'te v'v'v'v'v' Ges t'mB t'v'v'v'v' KZ'f' c'v'v'v'v' 15 (c'tbi) w' t'bi g'ta` v'v'v'v'v' Z QK (dig-404) Gi gva'tg emem ev e'envi mb`c'f' c'lvb v'v'v'v'v' Kvi'Y R'v'v'v'v'v' v'v'v'v' Ges Avte`bKvix'k' v'v'v'v' mg'q v'v'v'v'v' Yce'f' D'3 Bgvi Z'w'v'v'v'v' v'v'v'v' v'v'v'v'v' Kwi'evi c'v'v'v'v'v'v'v' Avte`k c'lvb Kwi'te |

(7) Avte`bKvix Dc-mewa (6) G e'w'v'v' Avte`k Ab'v'v'v'v' m'Kj ai't'bi T'v'v'v'v'v'v'v' Kwi'qv Ges Ab'v'v'v'v' Av'v'v'v'v'v'v' k'Z'v'v'v'v' c'lvb Kiv nq, v'v'v'v' Kwi'qv v'v'v'v'v'v'v' Z'v'v'v'v'v'v'v' g'ta` emem ev e'envi mb`c'f'i Rb` v'v'v'v'v'v'v' Z QK (dig-405) Gi gva'tg c'p't'Avte`b Kwi'Z c'v'v'v'v' |

(8) KZ'f'i Avte`bKvixi c'p't'Avte`b v'v'v'v'v'v'v' Kwi'qv v'v'v'v'v'v'v' Z QK (dig-403) Gi gva'tg emem ev e'envi mb`c'f' c'lvb Kwi'te ev v'v'v'v'v'v'v' Z QK (dig-404) Gi gva'tg Avte`b c'Z'v'v'v'v' Kwi'te |

(9) emevm ev e`envi mb`cĀi Avte`b cĀvLv Kiv nBĵ Avte`bKvix bMi Dbq̄b KivgUi vbKU vj vLZ Awcj Avte`b KwiĵZ cwiĵe Ges D³ KivgU chĵj vPbrceĒ emevm ev e`envi mb`cĀ cĀvb A\_ev cĀvL`vĵbi velĵq KZĒĴĴK vbĵ`Rbv cĀvb Kwiĵe |

(10) Avte`bKvixi Pwn`vgĵZ, cĀhvRĴĴĴĴ AvsĳK emevm ev e`enviĵi Rb` emevm ev e`envi mb`cĀ Ĵ`I qv hvBĵe |

**20 | Abĵgw`Z `vcZ` bKkvi wfvĒĴZ vbgĵZ BgviĴZi vbgv̄ bKkv** (Asbuilt Architectural Drawing) | - (1) emevm ev e`envi mb`cĀi Rb` Pvi (4) d`vbgv̄ bKkv `vLj KwiĴZ nBĵe |

(2) vbgv̄ bKkvq tj -AvDU cĀvb, সকল তল বা ফ্লোরের প্ল্যান, সকল এলিভেশন, কমপক্ষে `BvU Critical Section (GKw Vertical Circulation eivei) mn Ab`vb` Z`w`i DĴbĳh `vKĴZ nBĵe Ges vbgv̄ bKkvi mvBR I Ĵ`j cĴe`Abĵgw`Z `vcZ` bKkvi Abĵfc nBĴZ nBĵe |

(3) vbgv̄ bKkvi (Asbuilt architectural drawing) mĳnZ vbgĵZ BgviĴZi GK d`v̄ gj Abĵgw`Z bKkv `vLj KwiĴZ nBĵe |

**21 | BgviĴZi KvĴgv bKkv** (Structural Design) | - (1) GB wevagyj vi Avl Zvq Zvj KvĴ³ I Avte`bKvix KZĴ vbĴqwrZ cĀKĴj x ĴKw AbĴvq BgviĴZi KvĴgv bKkv h\_vh\_ Ĵ`Ĵj cĴq̄b Kwiĵeb |

(2) cĀhvR` ĴĴĴĴ ĴKvW cĀĒ bmvZgĵ v AbĴvq Seismic Design weĴPbvq i vLq KvĴgv bKkv cĴqY KwiĴZ nBĵe |

(3) BgviĴZi KvĴgv bKkvq vbgĵ vLZ vel qv` Ašf̄ v̄ vKĵe, h\_vt-

- (K) mvBĴUi gvĒKv cixĴvi wfvĒĴZ BgviĴZi ve`wi Z dvDĴŪkb wRvBb;
- (L) teRĴgU Ĵ`qj, Ab`vb` Ĵ`qj, Kj vq, weg, tgĴS, Qv` mn mKj tĴgS tgĴi Gi cwi gvc I Ae`vb Ges e`eüZ vbgv̄ DcKiĴYi cĴqvRbxq Kwi Mix Z`w`;
- (M) feĴbi cwbi Rjvavi, tmcwUK U`vsK I ewn`K mšthvM ev tmvKwCU, BZ`w`i hveZxq bKkv; Ges
- (N) fvg Lbb ev cvBj emĴbvKvĴj ev Abĵfc ĴĴĴĴ mĳnZ mvBĴUi ĴwZ tiva KĴf e`eüZ KvĴgvi bKkv I Kwi Mix Z`w` Ges Kg`c`wZ |

**22 | BgviZ ĵmev (Building Services) সংক্রান্ত-bKkv** | - GB wevagyj vi Avl Zvq তালিকাভুক্ত ও আবেদনকারী কর্তৃক নিয়োজিত প্রকৌশলী কোড অনুযায়ী ইমারতের সেবা সংক্রান্ত-bKkv h\_vh\_ Ĵ`Ĵj cĴq̄b Kwiĵeb Ges ইমারতে ব্যবহৃত সেবা সংক্রান্ত-vbgĵ vLZ vel qv` bKkvq Ašf̄ v̄ vKĵe, h\_v t

- (K) cwib mieivn, cqtub`kb, tWĴbR, M`vm miveivn BZ`w`i tj -AvDU প্ল্যান ও নকশা;
- (L) `e`jwZK `vcbv, mve-Ĵ÷-kb, `e`jwZK mĳKŪ WvqvMŪg BZ`w`i tj AvDU প্ল্যান, নকশা ও স্পেসিফিকেশন;
- (M) kvZvZc vbqšY (hv`\_vĴK) e`e`vi cwi KĴbv, wRvBb I tj -AvDU, vj dU I GmĴKĴj Ui (hv`\_vĴK) `vcĴbi bKkv; Ges
- (N) Ab`vb` mKj Bgvi Z ĵmevi ve`wi Z bKkv |

**23 | emevm ev e`envi mb`cĪ bevqb |** - (1) emevm ev e`envi mb`cĪi tgqv` nBte cĀvṭbi Zwi L nBtZ 5 (cūP) ermi Ges cĀZ 5 (cūP) ermi AŠ† Brv bevqb Kwi tZ nBte |

(2) emevm ev e`envi mb`cĪ bevqṭbi Rb` wbaṃi Z wcl mn wbaṃi Z QK (dig-406) Gi gra`tg tgqv` DĒxYṖ Ab`b 90(beYB) w` b cṭeKZĒ†¶i wBKU Avṭe` b Kwi tZ nBte Ges wlv`ṭ mgtqi gṭa` Avṭe` b bv Kwi tZ bevqb wcl Gi 10 (k) ṽ b cwi gvY wcl Rwi gvbv wnmvṭe cĀvb Kwi tZ nBte |

(3) emevm ev e`envi mb`cĪi tgqv` DĒxYṖnBtj mswkDó feṭbi wbgṖ Abṭgv` b Avcbv Avcwb emZj evj qv weteṃPZ nBte Ges D<sup>3</sup> feṭbi cṭivq wbgṖ Abṭgv` b Mḥ†Yi Rb` cĀhvR` wcl Gi 10(k) ṽ wcl Ges AvBb Abḥvqx Bgvi Z wbgṖ KwgwU KZṖ avhKZ Rwi gvbv cĀvb ceṖ Avṭe` b Kwi qv wbgṖ Abṭgv` bcĪ MḥY Kwi tZ nBte |

(4) Dc-wewa (2) Abḥvqx Avṭe` b cĀṃBi 15 (cṭbi) w` ṭbi gṭa` KZĒ¶ Avṭe` ṭb উল্লিখিত ইমারত পরিদর্শন Kwi te Ges পরিদর্শনকালে যদি কোন নিয়মের ব্যতিক্রম বা অননুমোদিত e`envi mbv<sup>3</sup> bv nq Zvrv nBtj Avṭe` b gĀj Kwi qv wbaṃi Z QK (dig-407) Gi gra`tg emevm ev e`envi mb`cĪ bevqb Kwi te; Ab`\_vq mbv<sup>3</sup>KZ wḃqṭgi ব্যতিক্রম বা Abḃṭgvw` Z e`envi wj wce× করিবে এবং উক্তরূপ অননুমোদিত ব্যবহার বা ব্যতিক্রমের জন্য নবায়নের আবেদন wbaṃi Z QK (dig-408) Gi gra`tg cĀ`vLv Ki Zt Avṭe` bKvixi wei`ṭx AvBbvḃM e`v MḥY Kwi te |

(5) emevm ev e`envi mb`cĪ bevqṭbi Avṭe` b cĀ`vLvZ nBtj Avṭe` bKvix bMi Dbḃb KwgwU eiveṭi wj wLZ Awcj Avṭe` b Kwi tZ cwi te |

**24 | wbgṖ I wbgṖ Abṭgv` b সংশ্লিষ্ট সাধারণ জ্ঞাতব্য বিষয় সমূহ ।-** (1) 18 (AvW†iv) wglvṭi i AwZwi<sup>3</sup> D`PZvq GK ev GKwaK Zj v wewkó Bgvi tZ wj dU `vcb Kwi tZ nBte |

(2) Bgvi tZi wewfbcehwšK I `e`jwZK cwi ṭmev h\_ṭ Avṭj vK e`v, `e`jwZK `vcbv, kxZvZc wḃqšY, DĒvcb, evqy Pj vPj e`v, kā wḃqšY, kā wḃṭiva, wj dU, GmṭKṭj Ui, gṃfs ওয়াক সংক্রান্ত-mKj cĀqvRbix bKkv wewa 41 এর আওতায় তালিকাভুক্ত সংশ্লিষ্ট পেশাজীবি কর্তৃক cĀvZ nBtZ nBte |

(3) †Rbv†iUi, kxZvZc wḃqšY hš; mve-ṭókb Ges Ab`vb` `e`jwZK I hwšK `vcbv nBtZ D`MZ kā wḃqšṭYi e`v iwLṭZ nBte Ges Dcṭiv<sup>3</sup> hšyṃ nBtZ Drcbæ†avqv, cwb ইত্যাদি যাহাতে সাইটস্থ বা সন্নিহিত পুটসমূহের সাধারণ বায়ুপ্রবাহে এবং আয়াস ও স্বাচ্ছন্দ†K e`vnZ bv Kṭi Zvrv wlvḃZ Kwi tZ nBte |

(4) KZṖ ev aYsm mvaṭbi Rb` Abṭgv` bcĀṢ cvrvṭoi cv`ṭṭk UwdṖ Ges Xij †K ÷`wej vBR Kwi qv wḃqšṭYi e`v Kwi Z nBte Ges th mg`-bvj v ev Lvṭj i Drm KZṖbi Rb` Abṭgv` bcĀṢ cvrvṭo mshṖ, ṭmBme bvj v ev Lvṭj i gṭL w` új I tq, wṃU`vc BZ`w` wbgṖ Kwi tZ nBte |

(5) cKi Lbb Kwi tZ nBtj mvBU mxgvbv nBtZ Kgct¶ 3 (wZb) wglvṭi `ṭZi; Lbb Kwi tZ nBte, hvni Xj cvkṖZxṃmxgvbv nBtZ 45 wMḃ†KṭYi AwK nBte bv |

(6) †Kvb Gj vKv ev iv`v eivei w`gṃv wġgwġK AvKvi, HwZnmK, `vcwZK, cwi ṭekMZ wKsev KivóMZ ṽi`Zj wetePbvq bMi Dbḃb KwgwU Bgvi tZi D`PZv, is, wbgṖ DcKi Y BZ`w` wclṭq wḃqšY Avṭivc Kwi tZ cwi te |

**25 | Bgvi Z Abtgv` tbi` eaZiKvj |** - (1) Bgvi Z vbgfY Abtgv` bcti i` eaZvi tgvq` nBte 3 (uZb) ermi Ges এই মেয়াদকালের মধ্যে কমপক্ষে প্লিস্ট্র লেভেল পর্যন্ত- vbgfY m`ubaeKwi tZ nBte |

(2) Dc-veva (1) Abtgvq` e`e`v Mh`tY e`\_`nBtj bZb Kwi qv vbgfY Abtgv` bcI MhY Kwi tZ nBte |

**26 | Abtgvw Z bKkv mstkvab |** - (1) Abtgvw Z bKkv mstkvatbi t`f`f`i vbgvj wLZ kZ` c`iY Kwi tZ nBte, h`vt-

(K) tKvb Bgvi tZi Abtgv` b nBqv hvI qvi ci vbgfY Abtgv` bcti i tgvq` Kvj i gta` hw` tKvb cwieZB ev cwiea`fbi c`qRb nq, Zvrv nBtj 8(AvU) Kvc mstkvawZ bKkvmn Avte` b Kwi tZ nBte;

(L) i`agvI Avf`S`i`Y c`p`e`v`f`mi tej vq me`f`g`U tgtSi AvqZb, FAR, Rvq Av`Qv` tbi cwi gvY, evBt`i i cwi m`gv Ges f`w`U`K``vj m`v`K`f`j kb c`x`w`Z ev c`t`\_i Ae`v`b`M`Z cwieZB bv nBtj bZb Kwi qv Abtgv` tbi c`qRb nBte bv;

(M) Kt`f`i D`P`Z`v`q cwieZB 20 tm.wg. Gi gta` nBtj tKvb bZb Abtgv` tbi c`qRb nBte bv hw` D`P`Z`vi m`w`Z R`w`Z Ab`v`b` eva`evaKZv h`\_vh`\_`v`K`;

(N) hw` Abtgv` b`thvM` FAR, tmUe`v`K I f`v`g Av`Qv` tbi m`w`Z m`v`g`A`m` i`w`L`q` vbgfYKvj xb mg`q Bgvi tZi tgtSi t`f`f`i`d`j cwieZB ev cwiea`fbi c`qRb nq, Zvrv nBtj veva 27 Abtgvq` w`d` v`b`a`f`Y nBte;

(O) hw` mstkvawZ bKkv c`p`Abtgv` tbi Av`f`M`B mstkvawZ Ask vbgvZ nBqv `v`f`K, Ges Hme cwieZB hw` vevagj vq Abtgv` b`thvM` nq, Zvrv nBtj gj w`d` Gi Av`Z`wi` 3 10 (`k) `Y w`d` Ges Av`B`b` Abtgvq` Bgvi Z vbgfY K`v`g`U` K`Z`K` avh`K`Z` R`w`i` g`v`v` c`v`b` ce`K` Avte` b Kwi qv c`p`i`v`q` vbgfY Abtgv` bcI MhY Kwi tZ nBte;

(2) Dc-veva (1) Gi `dv (N) Abtgvq` mstkvab, emevm ev e`eni mb` cI c`v`f`bi mgq Bgvi tZi vbgvZ bKkvq Abtgv` b c`v`b` Kiv nBte |

(3) GB vevagj v K`v`h`R`i nBevi c`e`Av`B`v`b`M`f`v`te Abtgvw Z bKkvi` eaZv` enj `w`k`te |

**27 | Bgvi Z vbgvY, c`v`v`o` K`Z`B, c`K`i` L`b`t`bi` R`b` Abtgv` b, mstkvab I cwieZB w`d` |** - (1) bZb Bgvi Z vbgvYi t`f`f`i` w`d` cwi w`k`o`-4 Abtgvq` v`b`a`v`i` Z nBte |

(2) mstkvab I cwieZB i t`f`f`i` -

(K) hw` tgtSi cwi gvY e`v`x` bv cvq tmB t`f`f`i` Dc-veva (1) G e`v`Y`Z` w`d` Gi GK-ZZ`x`q`sk; Ges

(L) hw` tgtSi cwi gvY e`v`x` cvq tmB t`f`f`i` e`v`x`c`v`B Astki Rb` Dc veva (1) c`h`v`R` nBte Ges Ae`w`k`o`v`st`ki t`f`f`i` Dc-veva 2(K) c`h`v`R` nBte |

(3) Bgvi Z vbgvY Abg`w`Z`c`f`i` Av`Z`wi` 3 m`Z`w`q`Z Abj`w`c` I Ab`v`b` `w`j` t`j` i` m`Z`w`q`Z Abj`w`c`i` c`v`Z`w`U` K`v`c` 500 (c`v`P`K`Z) Uv`K`v` w`v`b`g`q` n`f`i` m`S`M`h` Kiv hvBte |

(4) cunvo KZ<sup>8</sup> I cKi Lbb Abtgv`b, mstkrab I cwieZ<sup>8</sup> Gi Rb` wd cwimkó-4 Abhivqx nBte|

(5) GB weuagjvi Aaxtb c<sup>0</sup>`q mKj wd XivKv gnvbMi GjvKvq Aew`Z eisjvt`k e`vs<sup>8</sup>Ki Zdmj fj<sup>8</sup> th tKvb ewiY<sup>8</sup>R`K e`vs<sup>8</sup>Ki kvLv nBtZ <sup>0</sup>tPqvi g`vb, ivRavbx Dbqb KZ<sup>8</sup>¶, XivKv<sup>0</sup> Gi AbKtj tc-AWv<sup>8</sup> ev e`vsK WtdtUi gva`tg c<sup>0</sup>vb KwitZ nBte|

**28| KZ<sup>8</sup>¶i cwit`k<sup>8</sup>, KZ<sup>8</sup> I `wqZj|** - KZ<sup>8</sup>¶ ev KZ<sup>8</sup>¶i wBKU nBtZ ¶lgZvc<sup>0</sup>B tKvb KgRZ<sup>8</sup>¶ BgviZ ev cKt<sup>8</sup>i Kiv m<sup>8</sup>h<sup>8</sup>¶ q nBtZ m<sup>8</sup>h<sup>8</sup>¶-ch<sup>8</sup>-th tKvb mg<sup>8</sup>tq cwit`k<sup>8</sup> Ges Abtgv<sup>8</sup> Z w/RvBb, w<sup>8</sup>tcvU<sup>0</sup>¶ t`úmm<sup>8</sup>tdtKkb Abhivqx Kiv Puj tZtQ wKbv Zvuv cix¶v KwitZ cwite|

**29| weÁv<sup>8</sup>, `wMZKiY A\_ev Abtgv<sup>8</sup> Z Kwitgv fwi<sup>8</sup>qv t` Iqv, BZ`wi |** - (1) KZ<sup>8</sup>¶ wbg<sup>8</sup>¶ Kiv `wMZ KwitZ, m<sup>8</sup>wK c<sup>8</sup>xwZ c<sup>0</sup>qM KwitZ A\_ev Kivvtgv fwi<sup>8</sup>qv t<sup>8</sup>dwj tZ Avt`k KwitZ cwite, h<sup>8</sup> -

- (K) th tKvb ch<sup>8</sup>¶q Abtgv<sup>8</sup> Z bKkv einf<sup>8</sup>Z Kiv aiv cto;
- (L) BgviZ `Zixi Abtgv`b A\_ev w<sup>8</sup>etkl cK<sup>8</sup>i Qv<sup>8</sup>ct<sup>8</sup>t<sup>8</sup>i w<sup>8</sup>bgg I kZ<sup>8</sup>mgn mi<sup>8</sup>v<sup>8</sup>wi j sN<sup>8</sup>b Kiv nq; Ges
- (M) cvk<sup>8</sup>¶Zx<sup>8</sup>RbM<sup>8</sup>tYi R<sup>8</sup>xeb I ab-m<sup>8</sup>úw<sup>8</sup>Ei ¶wZmn cwite<sup>8</sup>tki Rb` úg<sup>8</sup>wKi m<sup>8</sup>úó Kt<sup>8</sup>i |

(2) wbg<sup>8</sup>¶ AbgvZc<sup>8</sup> `wMZ ev ewiZj Kiv hvBte, h<sup>8</sup> -

- (K) সংশ্লিষ্ট জমি বা প্রুটের বিষয়ে কোন আইনগত জটিলতা দেখা দেয়;
- (L) Abtgv`tbi kZ<sup>8</sup>¶j x f<sup>8</sup> Kiv nq;
- (M) Avt`b c<sup>8</sup>I ev Ab`vb` c<sup>0</sup>hvR` digmg<sup>8</sup>n fj A\_ev w<sup>8</sup>g`v Z` cwitekb Kiv nq, Ges
- (N) BgviZ e`en<sup>8</sup>t<sup>8</sup>i AmvgÁm`Zv t`Lv t`q Ges Abtgv<sup>8</sup> Z bKkvi weu einf<sup>8</sup>Z cwieZ<sup>8</sup> Kiv nq|

(3) tKvb BgviZ wbg<sup>8</sup>¶ Kiv A<sup>8</sup>ea tNvlyv Kiv nBtj Zvuv AvBb c<sup>0</sup>qMKvix ms`v, tmev`vbKvix c<sup>0</sup>Zóvb Ges e`vsK ev A\_<sup>8</sup>w<sup>8</sup>wtqMKvix c<sup>0</sup>Zóvb<sup>8</sup>K (c<sup>0</sup>hvR` t¶t<sup>8</sup>) KZ<sup>8</sup>¶ t`f Zg mg<sup>8</sup>tqi g<sup>8</sup>ta` tbnwJk w`qv AewZ Kwite|

(4) th mKj BgviZtK A<sup>8</sup>ea tNvlyv Kiv nBte tmB mKj BgviZi tKvbifc tmev c<sup>0</sup>vb (Utility Services) না করিবার জন্য সংশ্লিষ্ট কর্তৃপক্ষকে অবহিত করা হইবে ।

**ZZxq Aa`vq  
Kugw<sup>8</sup>**

**30| Kugw<sup>8</sup> MVb|**- miKvi, miKwi tM<sup>8</sup>tRU cÁvc<sup>8</sup>b Øviv GB weuagjvi weavbmg<sup>8</sup> c<sup>0</sup>q<sup>8</sup>tMi D<sup>8</sup>t<sup>8</sup>ik` w<sup>8</sup>ba<sup>8</sup>fc GK ev GKwaK Kugw<sup>8</sup> MVb KwitZ cwite, h<sup>8</sup>vt-

- (K) Bgvi Z wbg<sup>8</sup>¶ Kugw<sup>8</sup>;

- (L) ep`vqZb ev wetkl cKí Abtgv`b KigulJ;
- (M) bMi Dbqtb KigulJ; Ges
- (N) cQvRbxq Ab` th tKvb KigulJ

**31 | BgviZ wbgvP KigulJ**|- AvBtbi section 3 Gi sub-section (2) Gi weavb Abtgvx A\_vivBRW Awdmviti i qIgzv cQvMti Rb` GK ev GKwaK BgviZ wbgvP KigulJ MvZ nBte Ges KigulJi Kvhwiva D³ AvBtbi Avl Zvq wbgvšZ nBte |

**32 | ep`vqZb ev wetkl cKí Abtgv`b KigulJ**|- (1) GB weavgj vi Avl Zvq ep`vqZb ev wetkl aiþbi cKí Abtgv`þbi Rb` KZPq GKulJ ep`vqZb ev wetkl cKí Abtgv`b KigulJ MvB Kwi te |

(2) ep`vqZb ev wetkl cKí Abtgv`b KigulJi MvB nBte wbgvšZ, h\_vt-

- (K) m`m` cwi Kí bv, ivRDK - mfvvZ
  - (L) bMi cwi Kí bwe` (cwi Pj K), ivRDK - m`m`
  - (M) cAvb cQKšj x, ivRDK - m`m`
  - (N) `vcZ` Awa` Bti i cQZvva  
(Dc-cAvb `cuz c`ghP vi) - m`m`
  - (O) BbmiUUDU Ae AwKPU±m evsj vt`k Gi cQZvva - m`m`
  - (P) BbmiUDkb Ae BwAvbqvm evsj vt`k Gi cQZvva - m`m`
  - (Q) বাংলাদেশ ইন্সটিটিউট অব প্ল্যানার্স Gi cQZvva - m`m`
  - (R) cwi Pj K (Dbqtb I wbgvšZ), ivRDK - m`m`-mPe
- (3) cQZvfm ivRDK fetb ep`vqZb ev wetkl cKí Abtgv`b KigulJi Kgctq GKulJ mfv AbyoZ nBte |
- (4) mfv Abpvtbi Kgctq 10(`k) w`b cte`m`m` mPe Rvgi gwj Kvbv`vj j e`ZiZ Ab`vb` Z`w`mn 1(GK) fmU Kwiqv bKkv KigulJi cQZ`K m`fm`i wBKU tcoY Kwi te |
- (5) KigulJi mfv Rb` tKvvtgi m`m` msL`v nBte 5 Rb | KigulJi mKj wv`vš-memšZ nBtZ nBte |
- (6) যথাযথভাবে আবেদনপত্র দাখিলের ৪৫ (পঁয়তাল্লিশ) দিনের মধ্যে বিষয়টি বি৩৫৫ Kwi tZ nBte |
- (7) ep`vqZb ev wetkl cKí Abtgv`b KigulJ cQvRtb Ab` th tKvb cQZvva ev wetkl tAi c v g k MhY Kwi tZ cwi te |

**33 | bMi Dbq̄b Kuḡu |**- XvKv gn̄bM̄ixi AeKvW̄t̄gv Dbq̄b কার্যক্রম সমন্বয়, পরিকল্পনা c̄Yqb, c̄m̄enb ēēv Dbq̄b, w̄bq̄šY I ev̄ ev̄q̄tb m̄w̄eR̄ m̄n̄vq̄Zvi Rb̄ mi Kvi w̄beñx Av̄k̄ ev̄ প্রজ্ঞাপন জারীর মাধ্যমে সংশ্লিষ্ট সরকারী কর্মকর্তা, বিশিষ্ট নাগরিকবৃন্দ এবং বিশেষজ্ঞদের সমন্বয়ে একটি bMi Dbq̄b Kuḡu MVb Kwī te |

**34 | bMi Dbq̄b Kuḡu MVb |**- w̄bgew̄Z ēw̄eM̄K̄ j Bqv̄ bMi Dbq̄b Kuḡu M̄w̄Z nB̄te, h\_vt-

- (K) mi Kvi KZ̄R̄ w̄bt̄q̄MKZ̄ KḡR̄Z̄P̄-
  - (1) m̄iPe, M̄n̄vq̄b I MYcZ̄ḡšȲv̄j q̄,
  - (2) t̄Pq̄vi ḡv̄b, i v̄RDK,
  - (3) c̄āvb̄ c̄w̄Z̄, c̄v̄cZ̄ Āw̄ā Bi, M̄n̄vq̄b I MYcZ̄ḡšȲv̄j q̄,
  - (4) c̄āvb̄ w̄beñx̄ KḡR̄Z̄P̄, XvKv̄ w̄m̄iJ̄ Kīt̄c̄v̄t̄i kb;
- (L) w̄bḡw̄j̄ w̄LZ̄ t̄ckv̄R̄x̄ēs̄ m̄s̄v̄i m̄f̄v̄c̄w̄Z̄/m̄n̄-m̄f̄v̄c̄w̄Z̄/m̄v̄avi Ȳ m̄s̄ūv̄ K-
  - (1) B̄b̄m̄iJ̄w̄DU Ae Aw̄K̄Ū±m̄&ers̄j̄ v̄t̄ k̄,
  - (2) বাংলাদেশ ইনস্টিটিউট অব প্ল্যানার্স,
  - (3) B̄w̄Āw̄b̄q̄m̄B̄b̄w̄=̄w̄J̄DK̄b, ers̄j̄ v̄t̄ k̄;
- (M) 2 Rb̄ w̄ek̄t̄ē v̄j̄ t̄qi Aāv̄cK̄ (c̄v̄cZ̄/ c̄m̄i K̄ī b̄i/ c̄K̄š̄kj̄ /c̄m̄i t̄ek̄ w̄el̄q̄K)
- (N) m̄k̄x̄j̄ m̄ḡv̄t̄Rī 3 Rb̄ c̄āZ̄w̄īa,
- (O) m̄f̄v̄c̄w̄Z̄/m̄n̄-m̄f̄v̄c̄w̄Z̄/m̄v̄avi Ȳ m̄s̄ūv̄ K, w̄ī n̄ve |

t̄bv̄Ū 1t̄ w̄ek̄t̄ē v̄j̄ t̄qi Aāv̄cK̄ Ges̄ m̄k̄x̄j̄ m̄ḡv̄t̄Rī c̄āZ̄w̄īaM̄t̄Yī tḡqv̄ K̄j̄ nB̄te 2 (̄β) ēQī |

t̄bv̄Ū 2t̄ Kuḡū c̄āq̄R̄t̄b̄ th̄ t̄K̄vb̄ w̄ek̄l̄Ā̄ t̄ckv̄R̄x̄ēs̄ ev̄ ēw̄ēt̄K̄ Kuḡūī m̄f̄v̄q̄ Ask̄M̄h̄t̄Yī Av̄ḡšȲ Kwī t̄Z̄ c̄m̄ī te |

**35 | bMi Dbq̄b Kuḡu Kvh̄ej̄ x̄ |**- bMi Dbq̄b Kuḡu Kvh̄ej̄ x̄ nB̄te w̄b̄āīc̄, h\_vt-

- (K) GK̄w̄ D̄P̄ t̄lḡZ̄v̄m̄ūbē Kuḡū w̄m̄v̄tē XvKv̄ t̄ḡt̄Ūc̄w̄j̄ Ub̄ Ḡj̄ v̄Kvī m̄K̄j̄ Dbq̄bḡj̄ K Ges̄ Dbq̄b w̄bq̄šȲ Kv̄t̄Rī Rb̄ b̄m̄Z̄ I f̄w̄el̄r̄ īf̄ct̄īLv̄ w̄el̄t̄q̄ m̄yc̄w̄ī k̄ Kiv̄;
- (L) B̄ḡvī Z̄ w̄bḡw̄ȳ w̄ēw̄aḡj̄ vī m̄n̄Z̄ w̄bḡw̄ȳ I Dbq̄b Kv̄t̄Rī m̄s̄M̄w̄Z̄ Z̄v̄ī Kx̄ Kiv̄;
- (M) GB̄ w̄ēw̄aḡj̄ vī Av̄l̄ Z̄v̄q̄ w̄b̄ū̄m̄Ē̄th̄v̄M̄ b̄q̄ Ḡgb̄ m̄K̄j̄ w̄el̄t̄q̄ Kvh̄R̄ī w̄K̄- w̄b̄t̄ R̄bv̄ c̄l̄vb̄ Kiv̄;
- (N) īv̄RD̄t̄Kī gn̄vc̄w̄ī K̄ī b̄v̄f̄ē̄ Ḡj̄ v̄K̄v̄q̄ m̄K̄j̄ B̄ḡvī Z̄ w̄bḡw̄ȳ KḡR̄v̄t̄Ēī ȲM̄Z̄ ḡvb̄, c̄v̄Q̄Z̄v̄ Ges̄ Rēv̄ē w̄n̄Z̄v̄ w̄b̄w̄ō̄Z̄ Kiv̄;



(O) weagvj v ev`evqtb b`vq I mgZv wearb Kiv; Ges

(P) Awicj wb@•wË Kiv|

36| **bMi Dbqb Kigul KZË Awicj wb@•wË**|- (1) KZËt¶i wmxvš-¶wZM0`-th tKvb e`w³ bMi Dbqb Kigulji KvtQ weagvj vq ewYÿ t¶¶t`\_wj tZ wj wLZ mpePvi Pwvqv Arte`b Kwi tZ cwi te|

(2) wj wLZ Arte`b Mhþbi ci Kigul Arte`bKvixi Abjcw`wZtZ weagvj vq ewYÿ wea Abhvqx Arte`b wb@•wË Kwi te|

(3) Kigul Dchþ wetePbv Kwi tZ c0B`-xKvi cTmn ti wR`-vWwKthvM Arte`bKvixK Kigulji mfvq Z`w` Dc`vcþbi wbt`R w` tZ cwi te Ges GBifc wbt`¶ki t¶¶t` Arte`bKvixK hþ³m½Z mgq w` tZ nBte|

(4) Dc-wea (3) Abhvqx wbt`R c0Bi ci Arte`bKvix A\_ev Zvni c0Zibwa Kigulji mfvq Dcw`Z`\_wKtZ cwi te|

(5) Dc-wea (4) Abhvqx Arte`bKvix ev Zvni c0Zibwa Kigulji mfvq Abjcw`Z`\_wKtZ ev Z`w` Dc`vcþbi Kwi tZ e`\_nBtj Kigul Arte`bKvixi Abjcw`wZtZ Awicj wb@•wË Kwi tZ cwi te A\_ev mfv gj Zex tNvl Yv Kwi tZ cwi te Ges GBifc gj Zex tKej gwI GKevi Kiv hvBte|

(6) Awicj wb@•wË Kwi evi t¶¶t` Kigul Arte`b Abtgr`b, kZñvtct¶ Abtgr`b A\_ev ewZtj i th tKvb GKul wmxvš-MhY Kwi tZ cwi te|

(7) bMi Dbqb Kigulji wmxvš-KZËt¶i Rb` Pevš-I eva`Zvgj K ewj qv MY` nBte|

(8) Kigul Dc-wea (6) Abhvqx MnxZ wmxvš-KZËt¶K RvbnBte Ges KZË¶ 10(`k) w` tbi gta` ti wR`-vWwK gvi dZ Arte`bKvixK Kigulji wmxvš-RvbnBqv w` te|

37| **bMi Dbqb Kigul KZË wbg¶ I Dbqb KvtRi Z`viKx I wbg¶Y**|- (1) AvfthvMi wfiE tZ ev t`Qvc0Yw Zfvte Kigul GB weagvj vi Avl Zivq wbg¶ ev wbg¶Yvxb Bgvi Zmgn wbg¶Zfvte Dchþ tckvRwex Rbej w` qv cwi`k0 I cix¶v KivBtZ cwi te|

(2) Abtgr`b c0B wbg¶Y bKkvi mwnZ ev`e wbg¶Yi tKvb t`QvKZ Am½wZ aiv cwotj D³ cKt¶i Arte`bKvix I `vqx cwi Kí bwe`/`cwZ/c0KSkj w/ Rigi AvBbMZ gwj K, th ev hvni Rb` c0hvR` Zvni/Zvnt`i ht`ychþ kw`-c0vþbi j t¶¶ c0qvRbxq c` t¶¶c j BtZ KZË¶ eivei mpcwi k Kwi te hvn KZËt¶i Rb` cvj bxq nBte|

(3) Dcwea (2) G ewYÿ AmsMwZ Z`viwKtZ MwdjwZi `vtq `vqx KZËt¶i Z`viKx KgRZ¶`i ht`ychþ kw`-c0vþbi j t¶¶ c0qvRbxq c` t¶¶c Mhþ Kwi tZ KZË¶ eivei mpcwi k Kwi te hvn KZËt¶i Rb` Aek` cvj bxq nBte|

38| **bMi Dbqb Kigul KZË KZË¶tK Dc t`k c0vb**|- Kigul KZËt¶i wBKU nBtZ tKvb wettq Dc t`ki Rb` ev weagvj vi th tKvb ব্রষয়ে ব্যাখ্যা বা বিশ্লেষনের জন্য লিখিত অনুরোধ প্রাপ্ত হইলে প্রয়োজনে সংশ্লিষ্ট পেশাজীবী প্রতিষ্ঠানের সাথে আলোচনা ও মতামতের ভিত্তিতে ৩০ (ত্রিশ) w` tbi gta` Zvni c0vb Kwi te|

**39 | bMi Dbq̄b KuḡuLi mfv |** - (1) KuḡuLi Z̄rvni Kv̄h<sup>©</sup> m̄aúv`t̄bi Rb` c̄úZgv̄tm Kgc̄t̄¶ GKevi mfvq w̄gvj Z nBte |

(2) KuḡuLi c̄úg `eVK m`m`e;`mn GKRb mfv̄c̄wZ, `ßRb mn-mfv̄c̄wZ I m`m` m̄Pe ḡt̄bv̄xZ Kwi t̄e |

(3) KuḡuLi th t̄Kvb m̄fvi t̄Kvi v̄t̄gi Rb` b`bZg 5(c̄uP) Rb m`m̄i Dc̄w`wZ c̄úqv̄Rb nBte, hv̄n̄t̄` i ḡt̄a` Kgc̄t̄¶ GKRb mfv̄c̄wZ ev mn-mfv̄c̄wZ c`gh̄v̄i nBte |

(4) KuḡuLi c̄t̄Z`K m`m` t̄Kej gv̄I GK̄uU t̄fv̄U w`t̄Z c̄wi t̄e |

(5) m̄fvi th t̄Kvb w̄m̄x̄v̄š-mfv̄q Dc̄w`Z m`m̄t̄` i m̄sL`v̄M̄i ô t̄fv̄t̄U M̄pxZ nBte, Z̄t̄e Df̄q̄c̄t̄¶ mḡmsL`K t̄fv̄t̄Ui t̄¶t̄¶ m̄fvi mfv̄c̄wZ ĀwZwi <sup>3</sup> GK̄uU t̄fv̄U c̄úvb Kwi t̄Z c̄wi t̄e |

**40 | bMi Dbq̄b KuḡuLi KZ̄K Dc-KuḡuLi M̄Vb |** - (1) bMi Dbq̄b KuḡuLi Z̄rvni Kv̄h̄ej x m̄p̄fv̄t̄e m̄aúb̄ek̄wi evi Rb` w̄ērf̄b̄eDc-KuḡuLi M̄Vb Kwi t̄Z c̄wi t̄e |

(2) Dc-KuḡuLi m̄ḡñi m`m`e;` w̄ēa 34 G ēw̄YZ t̄k̄Ȳm̄ga nB̄t̄Z w̄b̄t̄qv̄M̄c̄úß nBte |

(3) Dc-KuḡuLi w̄m̄x̄v̄š̄m̄ga bMi Dbq̄b KuḡuLi w̄b̄KU c̄w̄v̄B̄t̄Z nBte |

(4) KuḡuLi Dc-KuḡuLi m̄ḡñi th t̄Kvb w̄m̄x̄v̄š-m̄aúY<sup>©</sup>ev Āv̄s̄k̄K̄fv̄t̄e M̄h̄Y A\_ ev m̄aúY<sup>©</sup> ēw̄Zj Kwi t̄Z c̄wi t̄e |

## PZ̄<sup>©</sup>Aa`v̄q

### Kwi Mix e`w̄<sup>3</sup> i Zw̄j Kv, t̄k̄Ȳw̄eb`w̄m, BZ`w̄i

**41 | Kwi Mix e`w̄<sup>3</sup> i Zw̄j Kv c̄úq̄b |** - (1) GB w̄ēw̄aḡv̄v Ab̄h̄v̄q̄x b̄K̄kv c̄Ȳq̄b, w̄bḡ¶Y Kv̄t̄Ri Z̄Ēj̄ēarq̄b, w̄i t̄c̄v̄U<sup>©</sup>Z̄ix Ges Ab` t̄Kvb Kv̄t̄R R̄w̄oZ t̄ckv̄R̄x̄ēx e`w̄<sup>3</sup>t̄K ēv̄sj v̄d̄ēš̄ēr s̄w̄ñ̄īš̄t̄ t̄ckv̄R̄x̄ēx c̄úZ̄ōv̄t̄bi Zw̄j Kv̄f̄j̄<sup>3</sup> nB̄t̄Z nBte |

(2) s̄w̄ñ̄īš̄t̄ p̄ēš̄āj̄ēv̄i p̄r̄t̄īš̄ān t̄ckv̄R̄x̄ēx`i c̄úqv̄R̄b̄q̄ Z\_`mn n̄vj b̄v̄M̄v` Zw̄j Kv KZ̄Ē¶t̄K m̄i ēiv̄n Kwi t̄e |

(3) t̄ckv̄R̄x̄ēx c̄úZ̄ōvb KZ̄K t̄c̄ú̄i Z s̄w̄ñ̄īš̄t̄ p̄ēš̄āj̄ēv̄īr b̄ḡb̄v `¶¶i, m` t̄Z̄vj v̄ c̄v̄m̄t̄c̄v̄U<sup>©</sup> m̄v̄BR Q̄we, th̄w̄M̄t̄h̄v̄t̄M̄i w̄K̄v̄b̄v, t̄Ūw̄j t̄d̄v̄b b̄āt̄, BZ`w̄i m̄āñ̄j Z n̄vj b̄v̄M̄v` Zw̄j Kv KZ̄Ē¶t̄K m̄si ¶¶Y Kwi t̄e |

(4) GB w̄ēw̄aḡv̄v Ab̄h̄v̄q̄x p̄r̄k̄ñ̄ēr s̄w̄ñ̄īš̄t̄ b̄īš̄ēȳē n̄k̄š̄a p̄r̄ñ̄ȳn, p̄r̄īd̄r̄š̄n b̄a t̄d̄ār̄k̄i, š̄w̄āk̄r̄ c̄úvb Ges H b̄K̄kv̄i Rb` c̄úqv̄R̄b̄q̄ Z\_`mn w̄i t̄c̄v̄U<sup>©</sup>Z̄ix Kwi evi Rb` Zw̄j Kv̄f̄j̄<sup>3</sup> t̄ckv̄R̄x̄ēx̄M̄Y ¶¶ḡZ̄v c̄úß nBte |

**42 | Zw̄j Kv̄f̄j̄<sup>3</sup> i Rb` Āv̄t̄e`b |** - (1) Kwi M̄i e`w̄<sup>3</sup> w̄m̄v̄t̄e Zw̄j Kv̄f̄j̄<sup>3</sup> i Rb` t̄Kvb t̄ckv̄R̄x̄ēx̄K s̄w̄ñ̄īš̄t̄ p̄ēš̄āj̄ēv̄īr c̄úZ̄ōv̄t̄bi w̄b̄KU Z̄rvni m` t̄Z̄vj v̄ c̄v̄m̄t̄c̄v̄U<sup>©</sup>m̄v̄BR Q̄we, th̄w̄M̄t̄h̄v̄t̄M̄i

wKvbn, tUwj tdlv baf, bgbn tñi Ges D³ tckvRtex cZôrtbi wqgKvbp AbniYceR Ate`b KwitZ nBte |

(2) wea 43 Gi weavb mvtctñ, সংশ্লিষ্ট পেশাজীex cZôvb Ate`bKwii cqvRbxq thM`Zv wePbvceR Zvj Kfv³ i wetq m×vš@ MhY Kwite |

(3) Dc-aviv (1) G hrvn wKQB \_vKK bv tKb, Zvj Kfv³ i Ate`bi Rb` tKvb tckvRteীকে সংশ্লিষ্ট পেশাজীex cZôrtbi m`m` nBtZ nBte |

**43 | Kwimix e`i tkYxeb`m |** - (1) BgritZi aiY ev e`envi Abhvqx Kwimix wetq AwfÁ e`i³eM`hnriv GB weagj v Abhvqx bKkv cYqb, tñi l wicvU`Zix KwitZ cwite Zvrvt` i b-bZg thM`Zvnm tkYxeb`m mivYx-1 G ewY nBj t

mvi Yx-1

BgviZi bKkv I Ab`vb` `vj tj t`gZ t`gZv c`B `t`i Kvi tckvRex t`i tkYx veb`m

BgviZi D`PZv (Zjv)	BgviZi t`gSi m`evP t`gI dj (eMgUvi)	BgviZi aib	KwiMix e`w`etMP thM`Zv I AwF`AZv	vef`b`k`v`R `t`i Kivi t`gZv`c`B tckvRex ev KwiMix AwF`A e`w`ell®
5	1000	A	mskó tckvRex c`Z`órtbi m`m` ev mn`thMx m`m` ev c`l`x`m`m` Ges bKkv c`b`qb I Ab`vb` `wqZi cvj t`bi Rb` Zwj Krf`³	<p><b>(1) fig Rwi ct</b> cj kóshlí, díprágv c`K`Skj x ev mb` c`B m`f`f`vi ;</p> <p><b>(2) mt`qj tUó w`i`c`w`q</b> w`Rl t`U`K`ub`K`v`j Bw`Á`wb`qvi ev cj t`K`Skj x ev gv`É`Kv w`el`t`q AwF`A e`w`³ ev c`i`Z`óvb ;</p> <p><b>(3) `vcZ` bKkut</b> `c`i`Z ev cj t`K`Skj x I b`b`Zg 5(c`M) e`Q`i i অভিজ্ঞতা সম্পন্ন স্থাপত্যে ডিপ্লোমাদারী;</p> <p><b>(4) Kw`tg`M`Z bKkut</b> cj t`K`Skj x ev ó`K`P`v`i`j Bw`Á`wb`qvi ;</p> <p><b>(5) প্রাশিং ও স্যানিটারী ডিজাইনঃ</b> প্রাশিং ইঞ্জিনিয়ার;</p> <p><b>(6) hw`S`K bKkut</b> h`S`c`K`Skj x ;</p> <p><b>(7) e`j`w`ZK bKkut</b> Zw`or c`K`Skj x ;</p> <p><b>(8) w`b`g`w` Z`v`i`K`ut</b> m`c`vi f`v`B`R`vi , `n`c`i`Z I c`K`Skj x ;</p> <p><b>(9) mg`w`B c`i`Z`te` b t</b> `w`q`Z`p`i`B `c`i`Z I c`K`Skj x  </p>
t`h` t`K`ub msL`K	7500	A, B, C, F2, F3, G Ges H	mskó tckvRex c`Z`órtbi m`m` Ges bKkv c`b`qb I Ab`vb` `wqZi cvj t`bi Rb` Zwj Krf`³	<p><b>(1) fig Rwi ct</b> cj kóshlí, díprágv c`K`Skj x ev mb` c`B m`f`f`vi ;</p> <p><b>(2) mt`qj tUó w`i`c`w`q</b> w`Rl t`U`K`ub`K`v`j Bw`Á`wb`qvi ev cj t`K`Skj x ev gv`É`Kv w`el`t`q AwF`A e`w`³ ev c`i`Z`óvb ;</p> <p><b>(3) `vcZ` bKkut</b> `c`i`Z ;</p> <p><b>(4) Kw`tg`M`Z bKkut</b> cj t`K`Skj x ev ó`K`P`v`i`j Bw`Á`wb`qvi ,</p> <p><b>(৫) প্রাশিং ও স্যানিটারী ডিজাইন</b> প্রাশিং ইঞ্জিনিয়ার;</p> <p><b>(6) hw`S`K bKkut</b> h`S`c`K`Skj x ;</p> <p><b>(7) e`j`w`ZK bKkut</b> Zw`or c`K`Skj x ;</p>

BgviZi D'PZv (Zjv)	BgviZi tqtSi mtevP tqI dj (eM@Uvi)	BgviZi aib	Kwi Mix e'w'etM'P thM'Zv I AwfAZv	wefbokvR `vji Kivi qgZcvB tckvRex ev Kwi Mix AwfA e'w'etM'
				<p><b>(8) wbgv Z`vi Kut</b> স্থপতি, প্রকৌশলী, সুপারভাইজার ও সংশ্লিষ্ট Ab'vb' KvRi `wqZcvB e'w'etM'</p> <p><b>(9) mguB cZte`bt</b> `wqZcvB `ciZ, cKSkj x, m'cvi fivBRvi I সংশ্লিষ্ট অন্যান্য কাজের দায়িত্বপ্রাপ্ত ব্যক্তিবর্গ।</p>
th tKvb msL`K	th tKvb tqI dj wvko Bgvi Z	mKj tkaYxi BgviZ mgn	b'bZg 8 (AvU) eQtii AwfAZv m'ubel msw'etM' tckvRex cZ'ortbi m`m'/tdtj v Ges bKkv cbqb I Ab'vb' `wqZj cvi tbi Rb' Zwij KvR'	<p><b>(1) fig Rvi ct</b> cvtKSkj x, ডিপ্লোম্যা cKSkj x ev mb`cB m'f'qii ;</p> <p><b>(2) mtqj tlo w'icvU'</b> wRi tUKvbK'vj Bw'ubqvi ev cvtKSkj x ev gvEKv wel tq AwfA e'w'etM' ev cZ'orb;</p> <p><b>(3) `icZ' bKkut</b> `ciZ ;</p> <p><b>(4) Kw'igvMZ bKkut</b> cvtKSkj x ev o'KPvi vj Bw'ubqvi ;</p> <p><b>(e) প্রাঙ্গি I m'ubUvi x wRvBbt</b> প্রাঙ্গি ইঞ্জিনিয়ার;</p> <p><b>(6) hv'K bKkut</b> h's;cKSkj x;</p> <p><b>(7) `e`jvZK bKkut</b> Z'w'or cKSkj x;</p> <p><b>(8) wbgv Z`vi Kut</b> স্থপতি, প্রকৌশলী, সুপারভাইজার ও সংশ্লিষ্ট অন্যান্য KvRi `wqZcvB e'w'etM'</p> <p><b>(9) mguB cZte`bt</b> `wqZcvB `ciZ, cKSkj x, m'cvi fivBRvi I সংশ্লিষ্ট অন্যান্য কাজের দায়িত্বপ্রাপ্ত ব্যক্তিবর্গ।</p>

(2) KZ'v Dc-wvva (1) এ উল্লিখিত ও সংশ্লিষ্ট পেশাজীবী প্রতিষ্ঠানের Zwij KvR' e'w'etM' e'ZxZ Ab' Kvrvi I c'ZKZ bKkv ev w'icvU'Ab'gv` tbi Rb' wetePbv Kwite br |

(3) GKvU Bgvi Z ev cK'it i wvfb'et', wvfb'et'itbi bKkv ev w'icvU'ev wbgvKvth'  
wb'tqmvRZ `j MZf'ite ev tKvb cZ'ortbi c'tq KgpZ Kwi Mix wel tq AwfA GKvvaK e'w'etM' \_w'Ktj  
Zvrv' i cZ'tKi Avj v'v'ite GB wv'agj vi Avl Zvq GB mKj KvR Kwievi thvM'Zv \_w'Ktj  
nBte |

(4) আবেদনকারী সংশ্লিষ্ট কারিগরী ব্যক্তিকে তাহার যোগ্যতা অনুযায়ী কৃষি R wbtqm Kwi teb Ges GKwU cKtí hw KLtbr GKwaK Kwi Mix e'w³ bhy³ Kiv nq, tmBt¶¶Í cwiZ cKtí i vcZ bKkv I ev evqtbi mgšq mvab Kwi te Ges wbg¶¶Kvj xb I wbg¶¶ tk¶I cwiZ I cKškj x Zvnt`i wR wR t¶¶Í i wbg¶¶ bKkv I mgwB cte`b c¶¶qYi wq¶Zi\_wKte |

(5) সংশ্লিষ্ট পেশাজীবী প্রতিষ্ঠান তালিকাভুক্ত tckvRwe e'w³ i KvR I tmevi gvb, tckvMZ সততা ও দক্ষতা নিশ্চিত করিবার দায়িত্ব পালন করিবে এবং পেশাজীবী প্রতিষ্ঠান সংশ্লিষ্ট ব্যক্তির সদস্যপদ সংক্রান্ত-Z\_ h\_vt m`m`c` wMZKiY, wetj vcKiY, Aemvb ev tKvb MnxZ kw`gkj K e'e`vi wltq KZ¶¶K AewZ Kwi te |

(6) hw tKvb tckvRwe cZôvtbi Zvwj Kvfy³ tckvRwe e'w³ GB weagvj vi tKvb wearb j·Nb Kti, Zvnt nBtj KZ¶¶ সংশ্লিষ্ট পেশাজীবী প্রতিষ্ঠানকে Bnv RvbnBte Ges tckvRex cZôvtbi নিয়ম অনুসারে সংশ্লিষ্ট দায়ী ব্যক্তির বিরুদ্ধে উক্ত পেশাজীবী প্রতিষ্ঠান যথাযথ e'e`v MhY Kwi te |

## cÁg Aa`iq

### Bgvi Z wbg¶¶ wbgqvej x

44 | Bgvi Z wbg¶¶ wbgqvej x | - th tKvb aitYi Bgvi Z ev cKí wbg¶¶Y Avenk`K Abv`Qwi Z vb, mxgvbv nBtZ tmUe`vK, fig Av`Qv`b, FAR ইত্যাদি সংক্রান্ত-wevamgn AbjniY Kwi tZ nBte Ges Bgvi Z e`envti i aiY, motKi cK`Zv, hvbevb Pj vPtj i NbZ; RbNbZ; cwKŠ Pwn`v, BDwuj wU mwffimgn, Awwbe¶¶CY BZ`w` i wfwEtZ GB wbgqvej xi c¶¶qM wYxZ nBte |

45 | Avenk`K Abv`Qwi Z vb | - প্রতিটি প্লটে বিদ্যমান জমির সীমানা হইতে বিধি 46 Abjvqx tmUe`vK I weia 50 Abjvqx mte¶¶P fig Av`Qv`b ewnfZ tLvj v RvqMv Avenk`K Abv`Qwi Z vb wnmte\_wKtZ nBte |

46 | mxgvbv nBtZ tmUe`vK | - (1) cZwU Bgvi tZi m¶¶L, cvtk¶¶Ges cövtZ tmUe`vK ev উন্মুক্ত স্থান থাকিতে হইবে এবং প্লটের সম্মুখ, পার্শ্ব এবং পশ্চাৎ এর সংজ্ঞার জন্য cwinkó-5 Gi e`vL`v c¶¶hr` nBte |

(2) GB weagvj vi Ab`vb` kZv@j x cY mvtct¶¶, Bgvi tZi m¶¶L, cövtZ I cvtk¶¶ mvi Yx-2 G cö`E nvti tmUe`vK ev Dbj³ vb iwLtZ nBte t

mvi Yx 2

BgviṭZi ṭmUe`vK

BgviṭZi D'PZv 33 ṭgUvi A_ev 10 Zj v chṣ-				
প্লটের পরিমাণ		b-bZg ṭmUe`vK		
eMṭgUvi	KvWv	mṣṭṭ (ṭgUvi)	cṌvr (ṭgUvi)	cṌZ cvkṑ (ṭgUvi)
134 etṭgt ev Bnvi bṭP	2 KvWv ev Bnvi bṭP	1.50	1.00	0.80
134 etṭgt Gi DaYṑ nBṭZ 201 etṭgt chṣ-	2 KvWi DaYṑnBṭZ 3 KvWv	1.50	1.00	1.00
201 etṭgt Gi DaYṑ nBṭZ 268 etṭgt chṣ-	3 KvWi DaYṑnBṭZ 4 KvWv	1.50	1.50	1.00
268 etṭgt Gi DaYṑ nBṭZ 335 etṭgt chṣ-	4 KvWi DaYṑnBṭZ 5 KvWv	1.50	2.00	1.25
335 etṭgt Gi DaYṑ nBṭZ 402 etṭgt chṣ-	5 KvWi DaYṑnBṭZ 6 KvWv	1.50	2.00	1.25
402 etṭgt Gi DaYṑ nBṭZ 469 etṭgt chṣ-	6 KvWi DaYṑnBṭZ 7 KvWv	1.50	2.00	1.25
469 etṭgt Gi DaYṑ nBṭZ 536 etṭgt chṣ-	7 KvWi DaYṑnBṭZ 8 KvWv	1.50	2.00	1.25
536 etṭgt Gi DaYṑ nBṭZ 603 etṭgt chṣ-	8 KvWi DaYṑnBṭZ 9 KvWv	1.50	2.00	1.25
603 etṭgt Gi DaYṑ_ṭK 670 etṭgt chṣ-	9 KvWi DaYṑ_ṭK 10 KvWv	1.50	2.00	1.25
670 etṭgt Gi DaYṑ nBṭZ 804 etṭgt chṣ-	10 KvWi DaYṑnBṭZ 12 KvWv	1.50	2.00	1.25
804 etṭgt Gi DaYṑ nBṭZ 938 etṭgt chṣ-	12 KvWi DaYṑnBṭZ 14 KvWv	1.50	2.00	1.25
938 etṭgt Gi DaYṑ nBṭZ 1072 etṭgt chṣ-	14 KvWi DaYṑnBṭZ 16 KvWv	1.50	2.00	1.25
1072 etṭgt Gi DaYṑ nBṭZ 1206 etṭgt chṣ-	16 KvWi DaYṑnBṭZ 18 KvWv	1.50	2.00	1.25
1206 etṭgt Gi DaYṑ nBṭZ 1340 etṭgt chṣ-	18 KvWi DaYṑnBṭZ 20 KvWv	1.50	2.00	1.25
1340 etṭgt Gi Dṭaṑ	20 KvWi Dṭaṑ	1.50	2.00	1.50
BgviṭZi D'PZv 33 ṭgUvi ev 10 Zj vi teKx				
ṭh ṭKvb cwi gvY	ṭh ṭKvb cwi gvY	1.50	3.0	3.0

(3) iv`wi cṌ' hrvnB\_vKK bv ṭKb, we`gvb iv`ṭr কেন্দ্র হইতে ৪.৫ মিটার অথবা প্লটের mṭgvb nBṭZ 1.5 ṭgUvi `ṭZj gṭa` hrvn AṭaK (iv`wi fṭel`Z eṭaZKiṭYi Rb` cṌqvRbṭq Rṭg ev` ṭ qṭ) Zvni PṭBṭZ Kg `ṭZjṭKvb Bgvi Z ṭbgvṑ Kiv hvBṭe bv |

(4) বর্ধিত প্ৰতিবেশন স্থান "ডিটেইলড এৰিয়া প্লান" (DAP) Abhvx KZঐ mশ্ৰীfবMi tmUেবKi tপ্ৰতি wfবZi ev AwaKZi িtZi cটবেব ev বট Rbv cটvb Kwi tZ cwi tে।

(5) Avenk K ABr Qw Z ব্ৰহ্মী (Mandatory Open Space) Rb mtePP fig Av Qv b (Ground Coverage) Kiv Ri Kivi tপ্ৰতি বগুী LZ cটqMK kwj I e'wB cটhvR nBte, h\_vt-

- (K) GKw Kivtgi PwivtK Avenk K ABr Qw Z ব্ৰহ্মী mtePP 50% cvKv (Paved) nBtZ cwi tে Ges GB 50% জায়গায় প্ৰটেক্চন ফিনিস MUDU tj t f j nBtZ ৪ মিটার বা প্ৰস্থ হইতে ৩ মিটার (যাহা কম) D'PZv Qv nBtZ cwi tে Ges GB AveZ cwi mi (Qv) tKvfvteB tmUe'vK t'um Gi gta' Zix Kiv hvBte bv Ges i'agvI cwkS I wivcEv ey e'Zx Ab' tKv KivR e'envi Kiv hvBtebv, Zte wwa Abhvx GKw Z ev wv'Qvfvte Avenk K ABr Qw Z ব্ৰহ্মী mtePP 50% gwU i'wLevi kZ'gwvqv mশ্ৰী, cvk' cটvZ tmUe'vK t'um Gi m'vY Ask cwkS t'um Gi Ask nBtZ cwi tে; i'v w tK mxgubv t'qv msj Mckwi qv wchbmW MUDU tj t f j nBtZ mtePP 2.5 wvUv D'v Ges mtePP 5 e'wUv t'p' dj wwkó MWP'g (wivcEv tcv÷) Kiv hvBte;
- (L) dv (K) এ উল্লিখিত AveZ cwi mi বটীU t' lqv w'qv (wivcEv tcv÷ e'Zx) eU Kiv hvBte bv Ges Rvgi Af'shi evqy Pj vP'j i m'e'v w'k'Z nBte Ges D' AveZ Astki Qv i'agvI tU'im ev tU'im M'vW' wmvte e'envi Kiv hvBte Ges GB Qv tKvfvteB t'vq ev A'vqx Kivtgi v'v AveZ nBtZ cwi tেbv;
- (M) Avenk K ABr Qw Z ব্ৰহ্মী b'bzg 50% m'p' t' B fig mgZtj Db' i'wL'Z nBte, hvv'Z evó cwb tkwL Z nBtZ cwi Ges GB fig mgZtj ABr Qw Z 50% Astki gta' tem'gU tKvfvteB evaZ nBtZ cwi tেbv;
- (N) Bgvi tZi w'Zxq ev Z' a'v'Zj vi m'Li e'vj K'vbg' w'v' LZ kZ' m'v' t' mtePP fig Av Qv t'bi cwi g'v'v' AvZ' v' wmvte Qv cvBte, h\_vt
  - (A) e'vj K'v'Z e'v'Z teóbx' D'PZv mtePP 1200 w'g. nBte;
  - (Av) e'vj K'v' t'p' dj Bgvi tZi m'Li c' i 30% Ges 1 w'Uv e'vj K'v' c' w' t'p'bv K'v' t' hv'v nq Z'v'v' AwaK nBtZ cwi tেbv;
  - (B) tKv Ae'v'ZB Bgvi tZi tmUe'vKi gta' GB e'vj K'v evaZ nBtZ cwi tেbv;
  - (C) উল্লিখিত ব্যালকনিসমা m' ব্ৰহ্মী t'p' c' Zj vi wmvte c' e'vj K'vbg'ni t'p' d' t' i mgw' w'Zxq ev Z' a'v'Zj v nBtZ t' t'v GKw ev GKwaK Zj vq GK ev GKwaK e'vj K'v wmvte e'Ub Kiv hvBte;
- (O) Qv' i' evaZ'vsk (K'v'R) Bgvi tZi g' Ask nBtZ mtePP 1 w'Uv ch' Bgvi tZi b'bzg tmUe'vK Gi gta' evaZ Kiv hvBte Ges GB'f'c





(2) cĀZtekxi mṣūwĒi wbivcĒv wbwōZ Kwivq temtgU mṣgvb ṭ`qj chš-ewaZ Kiv hvBte, Zte iv`w w`ṭK b`bZg ṭmUe`vK Qmoqv temtgU wbgṖy KwitZ nBte |

(3) সংযুক্ত প্লটের কোনরকম ক্ষতি না করিয়া temtgU Qi` mshyṖ iv`w mteṖṖ Zj nBtZ mteṖṖ 1.5 wglvi Dcti wbgṖy Kiv hvBte, GB 1.5 wglvi D`PZvq DVv ev bvgvi Rb` cĀhvR` wmo ev i`vṣū mṣgvb ṭ`qj msj Mēkwiv BgviṭZi ṭmUe`vK AṣṭkI wbgṖy Kiv hvBte, Zte GB wmo ev i`vṣū Gi Dci ṭmUe`vK AskUKṭZ `vqx ev A`vqx Av`Qv` b`Zix Kiv hvBtebv Ges GB i`vṣū ms`ṭbi Rb` wewa 56 (8) I 56 (9) cĀhvR` nBte |

**48 | প্লট বিভাজন |** - (1) কোন খালি বা ইমারতসহ প্লট দুই বা ততোধিক প্লটে বিভক্ত করিবার ṭṭṭṭ, cĀZU DC-প্লটের ও ইমারতZi Rb` iv`v-Ges hvbevb cĀekMg`Zv wbwōZ KwitZ nBte |

(2) প্লট Dc-wefiwṖKitiYi dtj bZbfvte mṖ pṭṭṭṭmṭe bidyman imarat ba imaratṭṭmṭe c`Kfvte ṭmUe`vK, fvg Av`Qv` b Ges FAR Gi wbg Abhvqx `wṭkṭZ nBte |

(3) প্লট Dc-বিভাজিকরণের ক্ষেত্রে শুধুমাত্র একটি প্লটে Rb` e`wṖMZ iv`w cwigvc b`bZg 3.65 wglvi Plov nBtZ nBte Ges DṖ ব্যতিক্রম শুধুমাত্র আবwmK e`envṭii ṭṭṭṭ cĀhvR` nBte |

(4) Dc-wewa (3) G DwjḌwLZ iv`v-33 wglvṭii Awak `xNṖbv nBtj DṖ প্লটের FAR wbaṭṭiYi Rb` gj iv`w cĀ`weteṖPZ nBte, Zte GB ṭṭṭṭ H wR`^mṣṭhvMKvix iv`w ṭṭṭṭ dj FAR I fvg Av`Qv` b wbaṭṭiYi ṭṭṭṭ weteṖ` nBte bv |

(5) Dc-wewa (3) G DwjḌwLZ iv`v-33 wglvṭii `xNṖnBtj wewa 51 (9) Abhvqx cĀ`q FAR cĀhvR` nBte |

(6) AwewmK e`envi e`Zix Ab`vb` e`envṭii ṭṭṭṭ প্লট উপ-wefiwṖKitiYi Rb` iv`w cwigvc b`bZg 6 wglvi nBtZ nBte |

(7) পরিকল্পিত আবাসিক এলাকাতে প্লট বিভাজনের ক্ষেত্রে প্লটের আয়তন কমপক্ষে ৫(পাঁচ) কাঠা অথবা ঐ এলাকায় একক প্লট হিসাবে কর্তৃপক্ষ কর্তৃক বরাদ্দকৃত সর্বনিম্ন আয়তনের প্লট অপেক্ষা (যাচা কম) ক্ষুদ্র আয়তনের প্লট হিসাবে বিভাজন করা যাইবেনা |

(8) একাধিক প্লটে ṭṭṭṭ wR`^ev GRgvj x iv`v-6 wglvi cĀ`-nBtZ nBte |

(9) বেসরকারী প্রতিষ্ঠান কর্তৃক উন্নীত বা সৃষ্ট আবাসিক এলাকায় প্লটের ক্ষেত্রে iv`w cĀ`-Zv temiKvix AwewmK cĀṭi i fvg Dbqb wewagvjv, 2004 অথবা এতদসংক্রvš@ Ab` ṭKvb wewagvjvi wvavbvhvqx nBtZ nBte |

**49 | প্লট একত্রীকরণ |** - DbqbKṭi GKwaK প্লট একত্রীকরণ করা যাইবে, তবে পৃথক পৃথক প্লট হওয়া সত্ত্বেও একত্রীকৃত প্লটসমূহকে একটি অথবা প্লট হিসেবে গণ্য করিতে হইবে। ঐ অখণ্ড প্লটের ṭṭṭṭ Rvgi ṭṭṭṭ I msj Meiv`w cĀ`-Zv (hvvv Kg) weteṖbv Kwivq FAR I fvg Av`Qv` b wbaṭṭiY Kiv nBte |

**50 | mteṖṖ Abjgv`bṭhvM` fvg Av`Qv` b (Maximum Ground Coverage) |** -

(1) ইমারতসমূহের সর্বোচ্চ অনুমোদিত ভূমি আচ্ছাদন প্লটের পরিমাণ, ইমারতের ব্যবহার এবং রাস্মṭi cĀ`i Dci wfiĒ Kwivq wbaṭṭi Z nBte |

(2) wewa 46 (5) এ উল্লিখিত অংশসমূহ ছাড়া ইমারতের কোন অংশ সর্বোচ্চ অনুমোদিত fvg Av`Qv` b Gi emṭi, Awewm`K Abv`Qw` Z `ṭbi gṭa` ewaZ Kiv hvBte bv |

(3) Avenk'K Abr'Qw' Z 'vb Bgvi Z Dbq'bi AwefvR' Ask wnmte Ges Bgvi Z অনুমোদনের বিধান হিসাবে বিবেচিত হইবে এবং পৃথকভাবে বিভক্তি, বিক্রয় বা উন্নয়নযোগ্য হইবে না।

**51 | mtePP Abtgv`bthvM' FAR** | - (1) mtePP Abtgv`bthvM' FAR প্রটের পরিমাণ, e'envii cKviif' Ges iv`hi c0'i wfiE Abhivx wbaevY' mviYx-3(K) nBtZ 3(P) Abmfti wbaM' Z nBtet

**mviYx-3 (K)**

**BgviZi Rb' iv`hi 'vfwek c0', tchi Gviqv AbcvZ (FAR) Ges mtePP fvg Av'Qv' b (MGC) t**  
**[Type: A (A1-A5)t AvenmK evox I tnvUj]**

প্রটের পরিমাণ		BgviZi tkYt (A1 - A4) <sup>[1]</sup> (AvenmK evox)			BgviZi tkYt (A5) <sup>[2]</sup> (AvenmK tnvUj)		
		iv`hi c0' (vgUvi)	FAR	MGC (%)	iv`hi c0' (vgUvi)	FAR	MGC (%)
eMgUvi	KvW						
134 etugt ev Bnvi bxfP	2 KvW er bxfP	6.0	3.15	67.5	6.0	2.50	67.5
134 etugt Gi DaY <sup>o</sup> nBtZ 201 etugt chS-	2 KvWi DaY <sup>o</sup> nBtZ 3 KvW	6.0	3.35	65.0	6.0	2.75	65.0
201 etugt Gi DaY <sup>o</sup> nBtZ 268 etugt chS-	3 KvWi DaY <sup>o</sup> nBtZ 4 KvW	6.0	3.50	62.5	6.0	3.00	62.5
268 etugt Gi DaY <sup>o</sup> nBtZ 335 etugt chS-	4 KvWi DaY <sup>o</sup> nBtZ 5 KvW	6.0	3.50	62.5	6.0	3.25	62.5
335 etugt Gi DaY <sup>o</sup> nBtZ 402 etugt chS-	5 KvWi DaY <sup>o</sup> nBtZ 6 KvW	6.0	3.75	60.0	6.0	3.50	60.0
402 etugt Gi DaY <sup>o</sup> nBtZ 469 etugt chS-	6 KvWi DaY <sup>o</sup> nBtZ 7 KvW	6.0	3.75	60.0	6.0	3.75	60.0
469 etugt Gi DaY <sup>o</sup> nBtZ 536 etugt chS-	7 KvWi DaY <sup>o</sup> nBtZ 8 KvW	6.0	4.00	60.0	6.0	4.50	57.5
536 etugt Gi DaY <sup>o</sup> nBtZ 603 etugt chS-	8 KvWi DaY <sup>o</sup> nBtZ 9 KvW	6.0	4.00	60.0	9.0	5.50	57.5
603 etugt Gi DaY <sup>o</sup> nBtZ 670 etugt chS-	9 KvWi DaY <sup>o</sup> nBtZ 10 KvW	6.0	4.25	57.5	9.0	6.00	55.0
670 etugt Gi DaY <sup>o</sup> nBtZ 804 etugt chS-	10 KvWi DaY <sup>o</sup> nBtZ 12 KvW	9.0	4.50	57.5	9.0	6.50	55.0
804 etugt Gi DaY <sup>o</sup> nBtZ 938 etugt chS-	12 KvWi DaY <sup>o</sup> nBtZ 14 KvW	9.0	4.75	55.0	9.0	7.00	52.5
938 etugt Gi DaY <sup>o</sup> nBtZ 1072 etugt chS-	14 KvWi DaY <sup>o</sup> nBtZ 16 KvW	9.0	5.00	52.5	9.0	7.50	52.5
1072 etugt Gi DaY <sup>o</sup> nBtZ 1206 etugt chS-	16 KvWi DaY <sup>o</sup> nBtZ 18 KvW	9.0	5.25	52.5	9.0	8.00	50.0
1206 etugt Gi DaY <sup>o</sup> nBtZ 1340 etugt chS-	18 KvWi DaY <sup>o</sup> nBtZ 20 KvW	9.0	5.25	50.0	9.0	8.50	50.0
1340 etugt Gi DtaY <sup>o</sup>	20 KvWi DtaY <sup>o</sup>	12.0	5.50	50.0	12.0	9.50	50.0 <sup>[2]</sup>
th tkv cwi gvY	th tkv cwi gvY	18.0	6.00	50.0	18.0	NR*	50.0 <sup>[2]</sup>
th tkv cwi gvY	th tkv cwi gvY	24.0	6.50	50.0	24.0	NR*	50.0 <sup>[2]</sup>

[1] UhdK, cwKs Ges Ab'vb' Pwn'v ciY mtct'q' Acii KvR Z AvenmK Gjukvq wbtgeevY' e'envi Pij tZ cwi te: (K) WivgUvi I tnvUj; (L) iki' ibem, GiZg Lvbi Ges ex' ibem; (M) mtaK 20 K'q' waiKó tnvUj ev j R; (N) Aba'100 eMgUti i ti =ftiU; (O) Aba'Y© 200 eMgUti i agv' Dcmbvi 'vb; (P) AvenmK Fetbi b'PZjq tckvRxt' i Avdm, =wI ev tP'ni hirv 100 eMgUti i tekx bq Ges thLvtb tgvU Rbej Aba'Y© 15 Rb; Ges (Q) 'i agv' Kbf' প্রটের জন্য Aba'Y© 25 eMgUti i tmj b, wDiu cij vF, JI tai t' kvb, g' t' kvb, 'w4P t' kvb]

[2] A5 (AveumK tndUj) Bgvi tZi t¶t¶, 20 KiWi DtaY®Rig er 18 ugUvi er Z` aY®ck`-iv`hi crik®h tKib cui gvtci Rigi tej vq biP Zjvq c¶hiR` Avek`K tndUvK t`um e`ZiZ msj Meiv`hi Dcui Zj nBtZ mte®P 12 ugUvi D`PZvi (c`iv`vtcU mn) tcvWqvg ubgfb Kiv hiBte | \*NR (Non restricted)-FAR Gi era`eraKZv biB |

mvi Yk-3 (L)

BgviłZi Rb`iv`@vi`řfweK cŃ', tđwi Gniqv AbjvZ (FAR) Ges mtevř fvg  
ArŃv`b (MGC) [Type: B(B1-B2) t wkřlv cŃZvnb ]

প্রটের পরিমাণ		BgviłZi řkYřt (B1) (řg, KřjR I nekře`řj q)			BgviłZi řkYřt (B2) (cŃ_řgK wkřlv I wkŃvi MřUř)		
eMřgUvi	Křv	řv`ři řřfweK cŃ' (řgUvi)	FAR	MGC (%)	řv`ři řřfweK cŃ' (řgUvi)	FAR	MGC (%)
134 etřgt ev Bnvi břřP	2 Křv ev Bnvi břřP	**	**	**	**	**	**
134 etřgt Gi Dař <sup>ř</sup> nBřZ 201 etřgt chř-	2 Křvi Dař <sup>ř</sup> nBřZ 3 Křv	**	**	**	**	**	**
201 etřgt Gi Dař <sup>ř</sup> nBřZ 268 etřgt chř-	3 Křvi Dař <sup>ř</sup> nBřZ 4 Křv	**	**	**	**	**	**
268 etřgt Gi Dař <sup>ř</sup> nBřZ 335 etřgt chř-	4 Křvi Dař <sup>ř</sup> nBřZ 5 Křv	**	**	**	**	**	**
335 etřgt Gi Dař <sup>ř</sup> nBřZ 402 etřgt chř-	5 Křvi Dař <sup>ř</sup> nBřZ 6 Křv	6.0	2.50	60.0	6.0	2.00	50.0 <sup>[3]</sup>
402 etřgt Gi Dař <sup>ř</sup> nBřZ 469 etřgt chř-	6 Křvi Dař <sup>ř</sup> nBřZ 7 Křv	6.0	2.50	60.0	6.0	2.00	50.0 <sup>[3]</sup>
469 etřgt Gi Dař <sup>ř</sup> nBřZ 536 etřgt chř-	7 Křvi Dař <sup>ř</sup> nBřZ 8 Křv	6.0	2.50	60.0	6.0	2.00	50.0 <sup>[3]</sup>
536 etřgt Gi Dař <sup>ř</sup> nBřZ 603 etřgt chř-	8 Křvi Dař <sup>ř</sup> nBřZ 9 Křv	6.0	2.75	60.0	9.0	2.25	50.0 <sup>[3]</sup>
603 etřgt Gi Dař <sup>ř</sup> nBřZ 670 etřgt chř-	9 Křvi Dař <sup>ř</sup> nBřZ 10 Křv	6.0	2.75	60.0	9.0	2.25	50.0 <sup>[3]</sup>
670 etřgt Gi Dař <sup>ř</sup> nBřZ 804 etřgt chř-	10 Křvi Dař <sup>ř</sup> nBřZ 12 Křv	9.0	3.00	57.0	9.0	2.50	50.0 <sup>[3]</sup>
804 etřgt Gi Dař <sup>ř</sup> nBřZ 938 etřgt chř-	12 Křvi Dař <sup>ř</sup> nBřZ 14 Křv	9.0	3.00	55.0	9.0	2.50	50.0 <sup>[3]</sup>
938 etřgt Gi Dař <sup>ř</sup> nBřZ 1072 etřgt chř-	14 Křvi Dař <sup>ř</sup> nBřZ 16 Křv	9.0	3.25	53.0	9.0	2.75	50.0 <sup>[3]</sup>
1072 etřgt Gi Dař <sup>ř</sup> nBřZ 1206 etřgt chř-	16 Křvi Dař <sup>ř</sup> nBřZ 18 Křv	9.0	3.25	50.0	9.0	2.75	50.0 <sup>[3]</sup>
1206 etřgt Gi Dař <sup>ř</sup> nBřZ 1340 etřgt chř-	18 Křvi Dař <sup>ř</sup> nBřZ 20 Křv	9.0	3.50	50.0	9.0	3.00	50.0 <sup>[3]</sup>
1340 etřgt Gi Dřař <sup>ř</sup>	20 Křvi Dřař <sup>ř</sup>	12.0	4.00	50.0	12.0	3.50	50.0 <sup>[4]</sup>
řh řKřv cřvi řvř	řh řKřv cřvi řvř	18.0	4.50	50.0	18.0	4.00	50.0 <sup>[4]</sup>
řh řKřv cřvi řvř	řh řKřv cřvi řvř	24.0	5.50	50.0	24.0	4.50	50.0 <sup>[4]</sup>

[3] B2 řkYři BgviłZi břř Zřvi Dřřř řvb FAR řřř řřřřř řřřřř nBřř | GB Dřřř řřřřř řřřřř  
20% Dřřř e`řřřřř řřřřř Křř řřřřř řřřřř Křv řřřřř Ges GB Ask FAR řřř nBřř |

[4] B2 řkYři BgviłZi břř Zřvi Dřřř řvb FAR řřř řřřřř řřřřř nBřř | GB Dřřř řřřřř řřřřř  
40% Dřřř e`řřřřř řřřřř Křř řřřřř řřřřř Křv řřřřř Ges GB Ask FAR řřř nBřř |

\*\* 335 eMřgUvi ev 5(cřř) Křv Rřg chř-B-1 I B-2 řkYři e`řřřřř řřřřř Křv nBřř břř |

mvi Yx-3 (M)

Bgvi tZi Rb` i v` i` v` fweK c` t` t` dvi Gni qv AbvZ (FAR) Ges mtePP fvg Av` Qv` b (MGC)  
 [Type: C (C1-C4) I D (D1-D2) t c` Z` v` b I v` t` mev ]

প্রটের পরিমাণ		Bgvi tZi tK` Yt C(C1 - C4) (c` Z` v` bK)			Bgvi tZi tK` Yt D(D1-D2) (v` t` mev)		
eM` gUvi	KvW	i v` i` v` fweK c` t` (u` gUvi)	FAR	MGC (%)	i v` i` v` fweK c` t` (u` gUvi)	FAR	MGC (%)
		134 etugt ev Brvi bxtP	2 Kwv ev Brvi bxtP	**	**	**	**
134 etugt Gi DaY` nBtZ 201 etugt chS-	2 Kwvi DaY` nBtZ 3 KvW	**	**	**	**	**	**
201 etugt Gi DaY` nBtZ 268 etugt chS-	3 Kwvi DaY` nBtZ 4 KvW	**	**	**	**	**	**
268 etugt Gi DaY` nBtZ 335 etugt chS-	4 Kwvi DaY` nBtZ 5 KvW	**	**	**	**	**	**
335 etugt Gi DaY` nBtZ 402 etugt chS-	5 Kwvi DaY` nBtZ 6 KvW	6.0	3.25	60.0	6.0	3.25	60.0
402 etugt Gi DaY` nBtZ 469 etugt chS-	6 Kwvi DaY` nBtZ 7 KvW	6.0	3.25	60.0	6.0	3.25	60.0
469 etugt Gi DaY` nBtZ 536 etugt chS-	7 Kwvi DaY` nBtZ 8 KvW	6.0	3.25	60.0	6.0	3.25	60.0
536 etugt Gi DaY` nBtZ 603 etugt chS-	8 Kwvi DaY` nBtZ 9 KvW	9.0	3.50	57.5	9.0	3.50	57.5
603 etugt Gi DaY` nBtZ 670 etugt chS-	9 Kwvi DaY` nBtZ 10 KvW	9.0	3.50	57.5	9.0	3.50	57.5
670 etugt Gi DaY` nBtZ 804 etugt chS-	10 Kwvi DaY` nBtZ 12 KvW	9.0	3.75	55.0	9.0	3.75	55.0
804 etugt Gi DaY` nBtZ 938 etugt chS-	12 Kwvi DaY` nBtZ 14 KvW	9.0	4.00	55.0	9.0	4.00	55.0
938 etugt Gi DaY` nBtZ 1072 etugt chS-	14 Kwvi DaY` nBtZ 16 KvW	9.0	4.25	52.5	9.0	4.25	52.5
1072 etugt Gi DaY` nBtZ 1206 etugt chS-	16 Kwvi DaY` nBtZ 18 KvW	9.0	4.50	50.0	9.0	4.50	50.0
1206 etugt Gi DaY` nBtZ 1340 etugt chS-	18 Kwvi DaY` nBtZ 20 KvW	9.0	4.75	50.0	9.0	4.75	50.0
1340 etugt Gi D` t` aY`	20 Kwvi D` t` aY`	12.0	5.00	50.0 <sup>[5]</sup>	12.0	5.00	50.0 <sup>[5]</sup>
th tKvb cwi gvY	th tKvb cwi gvY	18.0	NR**	50.0 <sup>[5]</sup>	18.0	NR**	50.0 <sup>[5]</sup>
th tKvb cwi gvY	th tKvb cwi gvY	24.0	NR**	50.0 <sup>[5]</sup>	24.0	NR**	50.0 <sup>[5]</sup>

5] C I D Df q cKvi Bgvi tZi t` t` t` t` , 20 Kwvi D` t` aY` Rvg ev 18 u` gUvi ev Z` aY` cK` i v` i` v` c` t` k` t` h`  
 tKvb cwi gvY` Rvgi tej vq c` h` v` R` Aven` K` t` mU` e` v` K` t` u` m` e` Z` x` Z` msj M` e` i` v` i` D` cwi Z` j` nBtZ  
 mtePP 12 u` gUvi D` P` Z` vi (c` v` i` t` cU` mn) t` c` w` l` q` r` g` v` b` g` b` Kiv` h` v` Bt` e` |  
 \* NR (Non restricted) – FAR Gi eva` eva` K` Z` v` b` v` B` |  
 \*\* 335 eM` gUvi ev 5(cuP) KvW Rvg chS-C I D tK` Yxi e` envi Abt` g` v` b` Kiv` nBt` e` v` |

**mvi Yx-3 (N) t**

**Bgvitzi Rb` iv` hi` wfweK cU', tdiwi Gwi qv AbyvZ (FAR) Ges mteP fvg Av'Qu` b (MGC)**

**[Type: E (E1-E6) t mgutek I agq feb ]**

প্রটের পরিমাণ		Bgvitzi tkYt (E1 – E6) (mgutek feb)		
		iv` hi` wfweK cU' (ugUvi)	FAR	MGC (%)
eMigUvi	KiW			
134 etugt ev Bnvi bxfP	2 KiWv ev Bnvi bxfP	6.0	2.00	65.0
134 etugt Gi DaYqnBtZ 201 etugt chS-	2 KiWvi DaYqnBtZ 3 KiWv	6.0	2.00	65.0
201 etugt Gi DaYqnBtZ 268 etugt chS-	3 KiWvi DaYqnBtZ 4 KiWv	6.0	2.25	60.0
268 etugt Gi DaYqnBtZ 335 etugt chS-	4 KiWvi DaYqnBtZ 5 KiWv	6.0	2.25	60.0
335 etugt Gi DaYqnBtZ 402 etugt chS-	5 KiWvi DaYqnBtZ 6 KiWv	9.0	2.50	57.5
402 etugt Gi DaYqnBtZ 469 etugt chS-	6 KiWvi DaYqnBtZ 7 KiWv	9.0	2.50	57.5
469 etugt Gi DaYqnBtZ 536 etugt chS-	7 KiWvi DaYqnBtZ 8 KiWv	9.0	2.75	55.0
536 etugt Gi DaYqnBtZ 603 etugt chS-	8 KiWvi DaYqnBtZ 9 KiWv	9.0	2.75	55.0
603 etugt Gi DaYqnBtZ 670 etugt chS-	9 KiWvi DaYqnBtZ 10 KiWv	9.0	3.00	52.5
670 etugt Gi DaYqnBtZ 804 etugt chS-	10 KiWvi DaYqnBtZ 12 KiWv	12.0	3.25	50.0
804 etugt Gi DaYqnBtZ 938 etugt chS-	12 KiWvi DaYqnBtZ 14 KiWv	12.0	3.50	50.0
938 etugt Gi DaYqnBtZ 1072 etugt chS-	14 KiWvi DaYqnBtZ 16 KiWv	12.0	3.75	50.0
1072 etugt Gi DaY <sup>o</sup> nBtZ 1206 etugt chS-	16 KiWvi DaYqnBtZ 18 KiWv	12.0	4.00	50.0
1206 etugt Gi DaY <sup>o</sup> nBtZ 1340 etugt chS-	18 KiWvi DaYqnBtZ 20 KiWv	12.0	4.25	50.0
1340 etugt Gi DtaY <sup>o</sup>	20 KiWvi DtaY <sup>o</sup>	12.0	5.50	50.0
th tkvb cwi grY	th tkvb cwi grY	18.0	6.50	50.0
th tkvb cwi grY	th tkvb cwi grY	24.0	7.00	50.0 <sup>[6]</sup>

[6] 24 ugUvi ev Z`aYcK`Zvi iv` hi` ctk`th tkvb cwi grYci Rvgi tej vq cU`hr` Avenk`K tmU e`vK t`um e`ZxZ msj Mxi v` hi` Dcwi Zj nBtZ mteP 12 ugUvi D`PZvi (c`vi vtcU mn) tcvWqvg wbgfb Kiv hvBte |

mviYx-3 (0)

BgvitZi Rb' iv-wi 'vfiweK cŕ', tciwi Gwiqv AbçvZ (FAR) Ges mteP fvg Av'Qv' b (MGC)  
 [Type: F (F1-F5) t euWvR'K feb ]

প্রটের পরিমাণ		BgvitZi tkYxt (F1) (Awdm)			BgvitZi tkYxt (F2-F5) (t' vKvb, evRvi BZ'wi )		
		iv-wi 'vfiweK cŕ' (vgUvi)	FAR	MGC (%)	iv-wi 'vfiweK cŕ' (vgUvi)	FAR	MGC (%)
eMigUvi	KvW						
134 etugt ev Brvi bxtP	2 KwW ev Brvi bxtP	6.0	2.50	67.5	6.0	2.25	65.0
134 etugt Gi DaY <sup>®</sup> nBtZ 201 etugt chS-	2 KwWi DaY <sup>®</sup> nBtZ 3 KvW	6.0	3.00	65.0	6.0	2.50	62.5
201 etugt Gi DaY <sup>®</sup> nBtZ 268 etugt chS-	3 KwWi DaY <sup>®</sup> nBtZ 4 KvW	6.0	3.00	65.0	6.0	2.50	62.5
268 etugt Gi DaY <sup>®</sup> nBtZ 335 etugt chS-	4 KwWi DaY <sup>®</sup> nBtZ 5 KvW	6.0	3.50	62.5	6.0	3.00	60.0
335 etugt Gi DaY <sup>®</sup> nBtZ 402 etugt chS-	5 KwWi DaY <sup>®</sup> nBtZ 6 KvW	6.0	3.50	62.5	6.0	3.00	60.0
402 etugt Gi DaY <sup>®</sup> nBtZ 469 etugt chS-	6 KwWi DaY <sup>®</sup> nBtZ 7 KvW	6.0	3.75	60.0	9.0	3.25	57.5
469 etugt Gi DaY <sup>®</sup> nBtZ 536 etugt chS-	7 KwWi DaY <sup>®</sup> nBtZ 8 KvW	9.0	4.50	57.5	9.0	3.25	57.5
536 etugt Gi DaY <sup>®</sup> nBtZ 603 etugt chS-	8 KwWi DaY <sup>®</sup> nBtZ 9 KvW	9.0	5.50	57.5	9.0	3.25	57.5
603 etugt Gi DaY <sup>®</sup> nBtZ 670 etugt chS-	9 KwWi DaY <sup>®</sup> nBtZ 10 KvW	9.0	6.00	55.0	9.0	3.50	55.0
670 etugt Gi DaY <sup>®</sup> nBtZ 804 etugt chS-	10 KwWi DaY <sup>®</sup> nBtZ 12 KvW	9.0	6.50	55.0	12.0	3.75	52.5
804 etugt Gi DaY <sup>®</sup> nBtZ 938 etugt chS-	12 KwWi DaY <sup>®</sup> nBtZ 14 KvW	9.0	7.00	52.5	12.0	4.00	52.5
938 etugt Gi DaY <sup>®</sup> nBtZ 1072 etugt chS-	14 KwWi DaY <sup>®</sup> nBtZ 16 KvW	9.0	7.50	52.5	12.0	4.25	50.0
1072 etugt Gi DaY <sup>®</sup> nBtZ 1206 etugt chS-	16 KwWi DaY <sup>®</sup> nBtZ 18 KvW	9.0	8.00	50.0	12.0	4.50	50.0
1206 etugt Gi DaY <sup>®</sup> nBtZ 1340 etugt chS-	18 KwWi DaY <sup>®</sup> nBtZ 20 KvW	9.0	8.50	50.0	12.0	4.75	50.0
1340 etugt Gi DtaY <sup>®</sup>	20 KwWi DtaY <sup>®</sup>	12.0	9.50	50.0 <sup>[7]</sup>	12.0	5.50	50.0
th tKvb cwi gvY	th tKvb cwi gvY	18.0	NR*	50.0 <sup>[7]</sup>	18.0	6.50	50.0
th tKvb cwi gvY	th tKvb cwi gvY	24.0	NR*	50.0 <sup>[7]</sup>	24.0	NR*	50.0 <sup>[7]</sup>

[7] cŕhvR' Avenk'K tmU e'vK t'um e'ZxZ msj Meiv-wi Dcwi Zj nBtZ mteP 12 vgUvi D'PZvi (c'vi vtcU mn) tcvWvqg vlogv Kiv hvBte |

\* NR (Non restricted) – FAR Gi era'evaKZv bvB |



**mvi Yx-3 (P)**  
**BgvitZi Rb` iv`wi` w`fweK cU', t`dwi Gni qv AbyvZ (FAR) Ges mteV` fvg Av'Qv` b**  
**(MGC)**

[Type: G (G1-G2), H(H1-H2), J(J1-J2), K(K1-K2) t  
 wkI KviLbv, ug, nec` ¼bK e`enufii feb I wevea ]

প্রটের পরিমাণ		BgvitZi tkYxt (G,H,J,K ) (KviLbv, ug, nec` ¼bK I Ab'vb` feb)		
		iv`wi` w`fweK cU' (ugUvi)	FAR	MGC (%)
eMigUvi	KiW			
134 etwgt ev Bnvi bxtP	2 KiWv ev Bnvi bxtP	6.0	2.00	65.0
134 etwgt Gi DaY`nBtZ 201 etwgt chS-	2 KiWvi DaY`nBtZ 3 KiWv	6.0	2.00	65.0
201 etwgt Gi DaY`nBtZ 268 etwgt chS-	3 KiWvi DaY`nBtZ 4 KiWv	6.0	2.25	65.0
268 etwgt Gi DaY`nBtZ 335 etwgt chS-	4 KiWvi DaY`nBtZ 5 KiWv	6.0	2.25	65.0
335 etwgt Gi DaY`nBtZ 402 etwgt chS-	5 KiWvi DaY`nBtZ 6 KiWv	6.0	2.50	65.0
402 etwgt Gi DaY`nBtZ 469 etwgt chS-	6 KiWvi DaY`nBtZ 7 KiWv	6.0	2.50	65.0
469 etwgt Gi DaY`t_K 536 etwgt chS-	7 KiWvi DaY`t_K 8 KiWv	9.0	2.75	65.0
536 etwgt Gi DaY`nBtZ 603 etwgt chS-	8 KiWvi DaY`nBtZ 9 KiWv	9.0	2.75	65.0
603 etwgt Gi DaY`nBtZ 670 etwgt chS-	9 KiWvi DaY`nBtZ 10 KiWv	9.0	2.75	65.0
670 etwgt Gi DaY`nBtZ 804 etwgt chS-	10 KiWvi DaY`nBtZ 12 KiWv	9.0	3.00	62.5
804 etwgt Gi DaY`nBtZ 938 etwgt chS-	12 KiWvi DaY`nBtZ 14 KiWv	9.0	3.25	62.5
938 etwgt Gi DaY`nBtZ 1072 etwgt chS-	14 KiWvi DaY`nBtZ 16 KiWv	9.0	3.50	60.0
1072 etwgt Gi DaY` nBtZ 1206 etwgt chS-	16 KiWvi DaY`nBtZ 18 KiWv	9.0	3.75	60.0
1206 etwgt Gi DaY` nBtZ 1340 etwgt chS-	18 KiWvi DaY`nBtZ 20 KiWv	9.0	4.00	60.0
1340 etwgt Gi DtaY`	20 KiWvi DtaY`	12.0	4.25	60.0
th tKvb cwi grY	th tKvb cwi grY	18.0	4.50	60.0
th tKvb cwi grY	th tKvb cwi grY	24.00	5.00	60.0

(2) FAR unmvē Kwīēvi t̄q̄t̄i K̄t̄q̄i m̄tēP D̄PZv 4.25 űgUvi nB̄tZ cwītē, hvr̄v űcl̄ubmW t̄gt̄Si Dcwi Zj nB̄tZ Qrt̄ i b̄xP ch̄S-ai v nB̄tē Ges Xvj yQrt̄ i t̄q̄t̄i m̄tēP Mo D̄PZv 4.25 űgUvi nB̄tZ cwītē |

(3) FAR unmvē Kwīēvi mgq̄ K̄t̄q̄i D̄PZv 4.25 űgUvi nB̄tZ 6 űgUv̄ti i t̄q̄t̄i D̄PZv K̄t̄q̄i t̄UvUj t̄d̄wi Gwi qvi m̄nZ 50% t̄d̄wi Gwi qv AwZwi<sup>3</sup> unmvē msh̄p̄ nB̄tē hvr̄v Bgvīt̄Zi t̄UvUj t̄d̄wi Gwi qvi 10% Gi ḡt̄a<sup>3</sup> m̄xgve<sup>x</sup> űvk̄tē; űK̄S<sup>3</sup> 10% Gj vKvi AwZwi<sup>3</sup> ev K̄t̄q̄i D̄PZv 6 űgUv̄ti i Ēt̄aY<sup>3</sup>nB̄tj H űb̄w<sup>3</sup> t̄d̄wi Gwi qvi m̄nZ B̄nvi 100% t̄d̄wi Gwi qv AwZwi<sup>3</sup> unmvē msh̄p̄ nB̄tē, Z̄tē B̄nv A-5, E, F-1, F-4, G I H t̄kYxi Bgvīt̄Zi īagv̄t̄ b̄xPZj vi t̄q̄t̄i c̄h̄vr̄ nB̄tē b̄v |

(4) t̄d̄wi Gwi qv unmvēi t̄q̄t̄i ḡa<sup>3</sup>eZ̄t̄gR̄vb̄Bb Zj vi cwi gY th̄vM nB̄tē |

(5) Ab̄t̄g<sup>v</sup> b̄th̄vM<sup>v</sup> FAR űb̄a<sup>3</sup>Y Gi Rb̄<sup>v</sup> t̄d̄wi Gwi qv unmvē Kwīēvi t̄q̄t̄i űb̄a<sup>3</sup> űLZ Askmḡa ai v nB̄tē b̄v, h<sup>v</sup>t̄-

- (K) m̄m̄oi m̄tēP Zj v hvr̄v űUvcK<sup>v</sup>j Zj vi m̄m̄oi Gj vKv nB̄tZ eo b̄t̄n;
- (L) űj d̄t̄Ui h̄š̄jK̄q̄i hvr̄v űUvcK<sup>v</sup>j Zj vi űj d̄U Ges j űei m̄m̄e<sup>3</sup>Yj Z Gj vKv nB̄tZ eo b̄t̄n;
- (M) f̄Mf̄<sup>3</sup>-I I f̄vīt̄nW Rj vavi, I f̄vīt̄nW Rj vavi (h̄w<sup>3</sup> űt̄K) m̄m̄oi A<sup>v</sup>ev űj d̄U Gi h̄š̄jK̄q̄i Dc̄ti nB̄tZ cwītē, Z̄tē m̄tēP Zj vi Qrt̄ i űcl̄ubmW&t̄j t̄f̄t̄j i Dci nB̄tZ m̄tēP D̄PZv 5 űgUv̄ti i ḡt̄a<sup>3</sup> m̄xgve<sup>x</sup> űvk̄tē;
- (N) Bgvīt̄Zi Rb̄<sup>v</sup> c̄h̄vr̄<sup>v</sup> e<sup>v</sup>̄j̄wZK I h̄w̄š̄jK̄ K̄q̄m̄ḡa th̄BLv̄t̄b m̄v̄e-<sup>v</sup>t̄÷kb, t̄Rb̄v̄t̄iUi, űȲd̄igvi, űgUvi i<sup>v</sup>g I Gqvi K̄b̄i<sup>v</sup>ni<sup>v</sup>ḡ p̄l̄a<sup>v</sup>t̄ e<sup>v</sup>r̄ ms<sup>v</sup>̄vb̄ Kiv nB̄tē;
- (O) c̄wK̄S<sup>3</sup> Gj vKv, hvr̄v̄t̄Z m̄tēP M̄m̄oi m̄sL<sup>v</sup> m̄viYx-4 Ab̄yn̄v̄ti ev̄Z̄vgj K m̄e<sup>v</sup>̄b̄e m̄sL<sup>v</sup> i<sup>v</sup>̄b̄<sup>v</sup>̄t̄Yi t̄ekx nB̄tZ cwītē b̄v Ges űB̄F̄l̄t̄q, i<sup>v</sup>̄v̄u I Kvi űj d̄U c̄wK̄S<sup>3</sup> Gj vKvi Ask unmvē m̄tēPZ nB̄tē Ges t̄em̄t̄gU e<sup>v</sup>̄wZ̄Z Ab̄<sup>v</sup>vb̄<sup>v</sup> Floor G űb̄t̄iU t̄eob̄x űv̄iv Av̄e<sup>x</sup> űvk̄tē b̄v;
- (P) M̄m̄o c̄wK̄S<sup>3</sup> Gi m̄ȳeav űvk̄t̄j, űq̄t̄jU m̄ȳeavm̄n M̄v̄ox Pvj K̄t̄ i Āt̄c̄q̄i<sup>v</sup> i<sup>v</sup>vb, hvr̄vi gvc c̄l̄E c̄wK̄S<sup>3</sup> i<sup>v</sup>t̄bi m̄tēP 5% nB̄tē;
- (Q) b̄xPZj vq űb̄iv̄c̄Eve t̄cv÷ hvr̄vi cwi gvc 5 b̄rḡm̄i<sup>v</sup>t̄ar̄ āt̄i<sup>v</sup>k̄r̄m̄ k̄ar̄ib̄e n̄a;
- (R) Bgvīt̄Zi ev̄m̄t̄i i<sup>v</sup>̄t̄Ki S̄j Š̄-<sup>v</sup>b̄yal̄k̄nī ȳah̄ar̄ f̄e<sup>v</sup>̄f̄l̄ s̄h̄n̄i<sup>v</sup>š̄t̄ f̄l̄o<sup>v</sup>ar̄ Gwi qvi 2.5% ch̄S<sup>v</sup>- Z̄tē GB e<sup>v</sup>̄vj K̄ub Av̄e<sup>v</sup>̄k̄<sup>v</sup>K̄ Ab̄<sup>v</sup>Q̄m̄<sup>v</sup> Z i<sup>v</sup>t̄bi ḡt̄a<sup>3</sup> ev̄a<sup>v</sup>̄Z nB̄tZ cwītēb̄v;
- (S) i<sup>v</sup>̄dv̄-R G ev̄ȲZ 2.5% Gi AwZwi<sup>3</sup> t̄K̄ej̄gv̄t̄ Bgvīt̄Zi m̄e<sup>v</sup>̄L i<sup>v</sup>̄t̄Ki e<sup>v</sup>̄vj K̄ub Ges GB aīt̄Yi e<sup>v</sup>̄vj K̄ubi Rb̄<sup>v</sup> űe<sup>v</sup>̄a 46 (5) (N) Gi k̄Z̄m̄ḡa c̄h̄vr̄ nB̄tē;
- (T) īagv̄t̄ űk̄q̄v c̄h̄Z̄v̄t̄bi b̄xPZj vq Db̄ȳ<sup>3</sup> i<sup>v</sup>vb hvr̄vi Qv̄ Av̄t̄Q űK̄S<sup>3</sup> c̄v̄k̄<sup>3</sup> t̄Lvj v;

- (U) BgviþZi tkYx B-1 Gi Rb" bXP Zj vi Dbþ³ ñvþbi mtePP 20% hrvv Dbþ³ e"envþi i mnvqK K¶¶ wmwþte e"eüZ nBte;
- (V) BgviþZi tkYx B-2 Gi Rb" bXP Zj vi Dbþ³ ñvþbi mtePP 40% hrvv Dbþ³ e"envþi i mnvqK K¶¶ wmwþte e"eüZ nBte;
- (W) AvKvþki w`þK Dbþ³ tUþim I Qv` Ges cviþMj v;
- (X) Kvo (Loft) Gj vKv hrvv K¶¶ wmwþte cwi eZB Kiv hvBte bv;
- (Y) Avþj v Ges eiZvm Ke hrvv mSKwPZ Kiv hvBte bv;
- (Z) wBR`^gvj Kvbvaxb iv`v (FAR wBYþqi mgq Rwgj t¶¶Í dj i mvþ\_ GB iv`wi cwi gvc þvM Kiv hvBte bv);
- (\_) Avek`Kxq AvMæwþivc` wmw, Zte th BgviþZ gvÎ GKwU wmw AvtQ Zvrv GKBrvþ\_ AvMæwþivc` wmw wmwþte e"envi nBþj I GB mjeav cvBte bv;
- (` ) cwb I tmþi kw³ msMþni Rb" th þKvb KvWþgv hrvv Ab" þKvb DþÍ þk" e"eüZ nBte bv;
- (a) bþ`wbK tmþ`þh¶ KviþY e"eüZ þKvb KvWþgv hrvv Ab" þKvb DþÍ þk" e"eüZ nBtebv; Ges
- (b) **cþhr` t¶¶Í mtePP 10 eMgUvi t¶¶Í dj wwkó GKwU AvMæwþivc`v wv lqK KþUþj K¶¶**

(6) mvi Yx 3(K) nBþZ 3(P) G DvwnLZ FAR Gi mtePP gvb bMi ga`eZP NbemwZ Gj vKvi Rb", Zte ব্যবহারের ধরণ সাপেক্ষে নগর উন্নয়ন কমিটির সুপারিশক্রমে পরিকল্পনা কর্তৃপক্ষ bMxi cþS-Gj vKvq D³ gvb hþ³ msMZ fite cwi eZB Kwi þZ cwi te |

(7) wbgwE I `v` RbþMwþi Rb" mi Kvix ev temi Kvix fite cwi Kwi Z Avevþbi t¶¶Í bMi Dbþb KvgwU chþj vPbvceR FAR, mtePP fvg Av`Qv`b, tmU e`vK I iv`wi cþ`Zv wbaþY Kwi þZ cwi te |

(8) Mwo cwkS Gwi qmn wvwa 51 (5) Ges Ab`vb` wvwa ev Dc-wvwaþZ evYZ Qvong¶ FAR Abþvq wmwvKZ tcv i Gwi qvi mwZ (AvZwi³) þvM Kiv hvBte |

(9) 3.65 wUvi nBþZ 5.99 wUvi cþ`-iv`v-þviv mshþ RwgþZ FAR Gi mPK 3.00 Ges mtePP fvg e"envi 65% nBte |

(10) 2.50 wUvi nBþZ 3.64 wUvi cþ`-iv`v-þviv mshþ RwgþZ FAR Gi mPK 2.00 Ges mtePP fvg e"envi 65% nBte |

(11) **6 wUvi nBþZ 24 wUvi chS-cþ`-iv`wi t¶¶Í cþZ 0.30 wUvi AvZwi³ iv`wi cþ`Zvi Rb" QK nBþZ cþB wv`þ FAR Gi gvtþi mwZ 0.05 wUvi Kwi qv AvZwi³ FAR Gi mPK þvM nBte hrvv wvwa 54 (7) Abþvq wvwyZ FAR এর সংশ্লিষ্ট ধাপের পরবর্তী ধাপের FAR Gi gvtþi Avak nBte bv |**

(12) 24 ugUv`i i AwZwi<sup>3</sup> c`k-iv`hi Rb` 24 ugUv`i i Q`Ki vbw`<sup>8</sup> FAR c`hvR` nBte |

(13) mi Kvi Abt`gwi`Z cwi Kwi`Z GjuKvq gwj`i Ki Avte` tbi খ্রেক্ষিতে প্লটের মূল ব্যবহার cwi ewZ` nBtj gj` I cwi ewZ` e`envi`i Rb` c`hvR` FAR Gi gta` q`jy`ZiwJ Ges D<sup>3</sup> FAR Gi Q`Ki fwg Av`Qv` b c`hvR` nBte |

(14) 18 I 24 ugUvi c`k-iv`hi cvtk`Rugi cwi gvY `Oc`hvR` b`nO Q`Ki t`q`i Avte` bKvix `Oc`hvR` b`nO Q`K c`k`Z FAR Ges fwg Av`Qv` b e`envi Kwi`Z cwi te A\_ev Rugi t`q`i d`tj i Dci wbf`Kj c`hvR` Q`Ki FAR I fwg Av`Qv` b I e`envi Kiv hvBte |

(15) Rugi cwi gvY A\_ev iv`hi c`k-Zvi Dci (hvvv Kg) wbf`Kj c`hvR` Q`Ki FAR I fwg Av`Qv` b e`envi bv Kwi qv Zrvvi wbtai Q`Ki FAR I D<sup>3</sup> Q`Ki fwg Av`Qv` b e`envi Kiv hvBte, Zte GB t`q`i iv`hi c`k-Zvi Rb` Dc-wewa (11) Abhvqx c`k` AwZwi<sup>3</sup> FAR mjev cvl qv hvBte bv |

**52 | Bgvi`Zi D`PZv |** - (1) gnvcwi Ki brq ewY` mKj c`kvi D`PZv m`u`K` wearbvej c`hvR` nBte |

(2) wegvbe`i, মাইক্রোওয়েভ স্টেশন, tUuj thvM`thvM t`kb, `i`ZcY`-vcbv A\_ev Ab`vb` w`k`l KvWt`gvi w`kUeZx`Gj vKvi t`q`i Bgvi`Zi D`PZv `^`KZ`<sup>3</sup> i `v`v w`b`w` Z wev`Z m`g`v` \_w`k`te |

(3) b`xi avi, enr Rj vKq, evMvb, HvZnvmK Ges w`k`l `i`ZcY`Gj vKvq Ae`vi cwi t`c`q`i Bgvi`Zi D`PZvi Dci KZ`<sup>3</sup> wev`w`t`la Av`ivc Kwi`Z cwi te |

(4) t`Kvb Bgvi Z ev`-vcbv 45.70 ugUvi ev Zrvvi tekx D`PZvi nBtj Bgvi Z ev`-vcbv kx`l`j`v`j w`b`ivc`Ev ewZ`-vcv Kwi`Z nBte |

**53 | Zjv I temtgU |** - (1) Bgvi`Zi wev`f`b`e`Zj v`K temtgU, tmwg-temtgU, bXPZjv (Ground Floor), w`Zxq Zjv (First Floor), ZZxq Zjv (Second Floor), Qv` BZ`w` bvgKi Y Kiv nBte |

(2) temtgU Gi Rb` wbgvj wLZ w`l`q`w` wetePbvq i wL`Z nBte, h\_vt-

- (K) temtgU`K c`q`vR`b h`w`K` c`x`Z e`envi Kwi`q`v c`q`vR`b`q Avtjv I evZv`mi e`e`v Kwi`Z nBte Ges me`v`i`<sup>3</sup> i wL`Z nBte;
- (L) temtgU hvv`Z ewoi cwb c`k`ek Kwi`Z bv cvti ev Ab` t`Kvb Dci`q` cwb Rwg`Z bv cvti t`mBRb` h\_vh\_ c`i`Z`i`v`agj`K e`e`v i wL`Z nBte;
- (M) e`envi Kvixi mSL`v I hvZvq`Z `i`Z`j Dci wbf`P Kwi`q`v temtgU w`m`oi mSL`v w`b`w`Y Kwi`Z nBte, Zte mKj temtgU Kgc`i`q` GKwJ w`m`o w` qv bXPZjv A\_ev fwg mgZ`j i m`w`Z mshy`<sup>3</sup> \_w`k`Z nBte;
- (N) temtgU`i wbg`Y Kv`h`i`i` nBevi 90(beYB) w` tbi gta` h\_vh\_fite mKj w`b`ivc`Ev`g`j`K e`e`v m`c`b`e`l MhY Kwi`Z nBte Ab`\_vq` KZ`<sup>3</sup> wbg`Y KvR eU Kwi`q`v w`Z cwi te;
- (O) temtgU`i wbg`Y Kv`h`P`j`v`K`v`j`b` c`i`Z`te`k`xi Bgvi Z I RbM`Yi `^`<sup>3</sup> mjev`w` i`q`v Kwi`evi Rb` ce`n`B`Z`B mZK`Z`vgj`K e`e`v MhY Kwi`Z nBte Ges w`b`ivc`Ev`g`p`t`j`Kv` w`Z nBte (mshy`<sup>3</sup>-301);

(P) temtgU kxZvZc wqwsZ nBtj Ges GB wewagjv I tKvWi mswkDó weavbmgA h\_vh\_ AbmiY Kwi t j temtgU AvevmK e`envi e`ZxZ Ab`vb` e`envi Kiv hvBte |

**54 | iv`v-I dUcv\_ |** - (1) BgviZi bKkv Abfgv`tbi t`tt b`bZg 6 (Oq) wUvi cK`-iv`v-(dUcv\_`nn) \_wKtZ nBte, Zte Bnv weva 48(3/4/5) I 51(9/10) Abhvqx cK` FAR Gi Rb` c`hvR` b`tn |

(2) অনুমোদিত ডিটেইল্ড এরিয়া প্ল্যানের অক্ষত tKvb iv`v hw` 6(Oq) wUvtii (dUcv\_`nn) Kg cK`-nq Zvrv nBtj bZb Dbqb cK`i, cwiEZB Ges cwi ea`bi Avte`tbi mgq iv`hi cO` 6(ছয়) মিটার করিবার জন্য প্রয়োজনীয় জমির অর্ধেক (উভয় দিকে সমপরিমাণ) সংশ্লিষ্ট KZ`t`ji wKU wj wLZfvte n`vst Kwi evi A`xKvi Kwi tZ nBte Ges GB n`vst`r` প্রক্রিয়া সম্পন্ন nBvi cte`BgviZ wbgv` Abfgv`tbi Rb` Avte`b Kiv hvBte, Zte Avte`b Abfgw` Z nBtj I GB n`vst`r` প্রক্রিয়া সম্পন্ন bv Kiv chS`-wbgv` KvR` i`i` Kiv hvBtebv |

(3) iv`hi Rb` Rigi c`hvR` Ask n`vst`i A`xKvi Kwi evi ci c`hvR` হ্রাসকৃত প্লটের আকারের উপর ভিত্তি করিয়া প্লটের FAR, c`qvRbxq tmUevK Ges mte`P fig Av`Qv`b wmvve Kwi tZ nBte |

(4) প্লট সংলগ্ন রাস্তা 6 wUvi chS`-cK`-Kwi evi t`tt thB mKj w`tK iv`hi Rb` Rng QvotZ nBte, tmB mKj w`tKi Rb` iv`vmsj MoeRng cOZ 0.3 wUvi Kwi qv Qvovq t` l qvi Rb` 0.05 Kwi qv mte`P 0.2 chS`-FAR mjeav cvl qv hvBte Ges D<sup>3</sup> FAR gj FAR Gi mnZ AwZwi<sup>3</sup> wmvte thvM Kiv hvBte |

(5) KZ`t`ji Pwn`v Abhvqx iv`v 6 wUvtii t`kx cK`-Kwi evi Rb` AwZwi<sup>3</sup> Rng Qvovq w`tZ nBtj I i`agvI iv`v 6 wUvi chS`-cK`-Kwi evi Rb` Qvovq t` l qv Rngi FAR mjeav (cOZ w`tKi iv`hi Rb` Rng Qvovi t`tt mte`P 0.2 chS`-FAR) cvl qv hvBte Ges gj FAR wmvve Kwi evi t`tt cO` weZ iv`hi cK`-Zv wetePbv Kiv nBte I AwZwi<sup>3</sup> FAR gj FAR Gi mnZ thvM Kiv hvBte |

(6) temi Kwi cOZovb KZ` DbqbKZ হাউজিং এলাকা বা কমপ্লেক্স Avf`S`xY iv`v wmg`ni b`bZg cO` temi Kwi AvevmK cK`t`i fig Dbqb wewagjv, 2004 অথবা এতদসংক্র`v` Ab` t`Kvb wewagvjvi weavbv hvqx nBtZ nBte Ges AvevmK cK`t`i iv`v 7.62 w.Gi PvBtZ mi` nBtj Ges D<sup>3</sup> cK`i Abfgw` Z nBqv \_wKtj I BgviZi bKkv Abfgv`tbi mgq Drvi cO` mWKFvte mstkvab Kwi qv j BtZ nBte |

(7) mvi Yx-3 এ বিশেষিত nq bvB GBi`c Rigi FAR wba`t`Yi Rb` iv`hi cK`-Zv 6 wUvi ev ZtZwaK nBtj FAR Gi gvb I fig Av`Qv`b wmvve Kwi evi t`tt iv`hi cO` i` wfiEtZ cK` mte`P FAR, A`ev Rigi cwi g`Yi wfiEtZ cK` FAR, `b`li gta` thvU Kg ZvrvB c`hvR` nBte Ges D<sup>3</sup> i`c wvY` FAR Gi gvb th Q`K cO`wK` tmB Q`Ki m`sh`st` ভূমি আচ্ছাদন প্রযোজ্য হইবে, Zte mvi Yx-3 Gi Q`K cO`wK` iv`hi PvBtZ AwaK cK`-iv`hi t`tt iv`hi AwZwi<sup>3</sup> cK`-Zvi Rb` weva 51 (11) Abhvqx iv`hi Rb` cK` AwZwi<sup>3</sup> FAR c`hvR` nBte |

(8) mKj bZb mst`hvM mot`Ki t`tt dUcv`\_i e`e`v \_wKtZ nBte |

(9) প্লটের সম্মুখে সংলগ্ন রাস্তা dUcv\_ eZ`vb bv \_wKtj KZ`t`ji Avt`k Kwi t j Avte`b Kvi x`K Drv তৈরী ও রক্ষণাবেক্ষন করিতে হইবে এবং সংশ্লিষ্ট কর্তৃপক্ষ এই ব্যবহার জন্য প্রয়োজনীয় প্রণালী এবং পরিমাপ প্রদান Kwi te |

**55| মকব্বিব মিজ মক্কীয়|-** (1) Acwi Kwí Z GjvKvmgñi tññtí ð ß iv-wi msthM-tj Aew-Z প্লটের সীমানা t`qj ev teovi mKbiv eZñvKvi, A\_ev mKbiv nBtZ wov` ð` ðtZ; I D`PZvq web`-nBtZ nBte hvnv iv`vq Pj vPj Kvi xi w b ivcEvi Rb` chñB nBte |

(2) Acwi Kwí Z GjvKvmgñi tññtí ð ß iv-wi msthM-tji e`vma`iv-wi cõ' Ges UñdK c`vUrbP Dci wbfñkxj nBte Ges GB KvítY tKvYvi Rñgi Astki 1.5 ugUvi x 1.5 ugUvi cwi mi wewkó RvqMv fñgñZ I Dcñi Lwñj i vñLñZ nBte Ges tKvb wbgññ Kvh`Kiv hvBte bv |

**56| Mvox cwk`e`e`v|-** (1) wewfbœaitñyi Mvox cwk`cwi mi I Mvox NjvBevi e`vma` wbgewñZ QK Abñvqx nBte t

Mvovi aiY	cwk`cõ' (ugUvi)	cwk` %N` (ugUvi)	Mvox NjvBevi Avf`S`xY e`vma` (ugUvi)	eint` e`vma` (ugUvi)
mvaviY Mvox (cñZwUj Rb`)	2.4	4.6	--	--
evm I UñK (cñZwUj Rb`)	3.6	10.0	8.7	12.8
gñwU Gñ- j UñK/j ññ tUñ vi (cñZwUj Rb`)	3.6	18.0	6.9	13.8
2-PvKvi gUj evBK (cñZwUj Rb`)	1.0	2.0	--	--

(2) mvaviY Mmwi WñBfñtñqi gvc wewfbœaitñyi cwk` Gi Rb` wbgewñZ QK Abñvqx nBte t

cwk`	GKgtLx UñdK, GKw`ñK te	GKgtLx UñdK, ðw`ñK te	ðgtLx UñdK
0 <sup>o</sup>	3.5 ug.	4.0 ug.	4.25 ug.
45 <sup>o</sup>	4.0 ug.	4.0 ug.	4.25 ug.
90 <sup>o</sup>	4.25 ug.	4.25 ug.	4.25 ug.

tñvU t (K) cvkvcwk` ð ev ZñZmaK mvaviY Mmwi cwk` Gi tññtí cwk` Gi evavgñ cõ' cñZ Mmwi Rb` 2.3 ugUvi cõ' awi qv Brvi w b ZK nññi wñmve KwíñZ nBte |

(L) evm I UñK, gñwU Gñ- j UñK/j ññ tUñ vñi WñBfñtñqi gvc w b aññññyi Rb` Mmwi NjvBevi Avf`S`xY I eint` e`vmt`\_ñ cwi gvc wetePbv KwíñZ nBte |

(M) mvaviY Mmwi I ð PvKvi gUj evBñKi tññtí Mmwi NjvBevi Rb` Avf`S`xY ও বহিঃ ব্যসার্ধের পরিমাপের উল্লেখLi cñqvRb bvB |

(3) mvariY Mwoi cōek I wMōb c GK nBtj I cwkS Gi cōekcī evavgP cō' 3 wUvti i Kg nBte bv Ges GB cō' i gta' tKvb dUcy &ev Ab' evav wMkte bv, Zte Dnv weia 51 (10) Gi weabvbnvqx cōhvR' iv' সংলগ্ন প্রটের জন্য বিবেচিত হইবেন।

(4) evm I UtKi c K cōek I wMōb cī\_i c' b'Zg 4.25 wUvi I GKK cōek I wMōb cī\_i t' t' 6 wUvi nBte |

(5) ep' vqZb cKī ev Bgvi Z Ab' g' tbi Rb' wLj KZ bKkvmg'ni t' t' b'Zg cōqRbxq cwkS' vb wbaY' mvi Yx-4 Ab'vqx nBte t

**mvi Yx- 4**

**wefbōkYxi feṭbi Rb' b'Zg cōqRbxq cwkS' 'b**

<b>feṭbi e'envi/emevṭmi aiY (Occupancy)</b>	<b>b'Zg cōqRbxq cwkS' e'v (Minimum Parking Requirements)</b>
<b>AvevmK feb (AKtciw' UvBc- 'A')</b> GKK cwi evi wfiEK/tiv nvdM/200 e.wg.i tekx bq Ggb Mān t' t' dj wekó Aa'ew'Qbā(semi detached) AvevmK feb	1 wU Kvi cwkS'
GKK cwi evi wfiEK/tiv nvdM/200 e.wg.i D'ta' Mān t' t' dj wekó Aa'ew'Qbā(semi detached) AvevmK feb	2 wU Kvi cwkS'
GKwaK cwi evi (Multi-family) wfiEK AvevmK feṭbi t' t' 200 e.wg: Gi AwaK Mān Gwi qv wekó c'U	cāZ BDib'tUi Rb' 1 wU Kvi cwkS'
140 e.wg: DaY'qBtZ 200 e.wg Mān Gwi qv wekó c'U	cāZ 3 BDib'tUi Rb' 2 wU Kvi cwkS'
90 e.wg: DaY'qBtZ 140 e.wg Mān Gwi qv wekó c'U	cāZ 2 BDib'tUi Rb' 1 wU Kvi cwkS'
60 e.wg: DaY'qBtZ 90 e.wg Mān Gwi qv wekó c'U	cāZ 4 BDib'tUi Rb' 1 wU Kvi cwkS'
60 e.wg: chS-Mān Gwi qv wekó c'U	cāZ 8 BDib'tUi Rb' 1 wU Kvi cwkS'
90 e.wg: chS-Mān Gwi qv c'U (Kvi cwkS' Gi AvZni <sup>3</sup> )	cāZ 5 BDib'tUi Rb' 1 wU t'gUi mvBt'Kj cwkS'
t'nv'tUj (÷vi tkYxf <sup>3</sup> )	cāZ 5 wU t'Mōi'f'gi Rb' 1 wU Kvi cwkS'
t'nv'tUj (Ab'vb' tkYxf <sup>3</sup> )	cāZ 200e: wg: Mān Gwi qv Rb' 1wU Kvi cwkS'
Ab'vb'	cāZ 300 e.wg: Mān Gwi qv Rb' 1wU Kvi cwkS'
<b>wk'lv cāZōvb (AKtciw' UvBc -'B')</b> wk'Uvi Mv'tUō, cō_wgK we' vj q, D'P we' vj q, gnv we' vj q. mnvqK (Tertiary) wk'lv cāZōvb, cōk'Y' tK' ; wek'p'e' vj q Ges Ab'vb' wk'lv cāZōvb	cāZ 200e: wg: Mān Gwi qv Rb' 1wU Kvi cwkS'   g' PÉ'ti i gta' iv'vi mgvS'v'tj bxP Zj vq evavg <sup>3</sup> 4.25 wg. cō' l 25wgt' N' Wlcs te w'k'tZ nBte (mevi Rb' Db'p' )   25 wUvti i Kg 'xN'g'j- bishib' p'rtUi Rb' p'rtē' smp'v' smp'v'bag evavg <sup>3</sup> 4.25 wgt cō' wekó Wlcs te w'k'tZ nBte
<b>cāZōvbK (AKtciw' UvBc 'C')</b>	cāZ 200 e.wg: Mān Gwi qv Rb' 1wU Kvi cwkS'
<b>v'v' tmev (AKtciw' UvBc 'D')</b> nvmcvZvj , wKwbK	cāZ 5 wU t'et'Wi Rb' 1 wU Kvi cwkS'
w'p'Krmv M'tel YvMvi	cāZ 100 e: wg: Mān Gwi qv Rb' 1wU Kvi cwkS'

Ab'vb'' (wPukrmv einwefvM, `j MZ c0KwUm BZ'w')	c0Z 200 e: ug: M0h Gwi qvi Rb'' 1wU Kvi cwkKs'	
<b>fetbi e'envi/emev'ami aiY (Occupancy)</b>	<b>b'bZg c0qRbxq cwkKs'e'e'v (Minimum Parking Requirements)</b>	
<b>mgvtek (AKtcw'Y Ubc 'E')</b> wntbgr	c0Z 40 wU wntbgr Rb'' 1 wU Kvi cwkKs'	
w_tqUvi, AwWtUwi qvg	c0Z 20 wU wntbgr Rb'' 1 wU Kvi cwkKs'	
wern/ cwU'f'wUvi	c0Z 100 e: ug: M0h Gwi qvi Rb'' 1wU Kvi cwkKs'	
agvq v'cbv	300 eM'qUvi chs- 300 eM'qUvi Gi D'ay'	Kgct'q 1wU Mwo cwkKs' v'v c0Z 100 e: ug: Gwi qvi Rb'' 1wU Kvi cwkKs'
Ab'vb''	c0Z 200 e: ug: M0h Gwi qvi Rb'' 1wU Kvi cwkKs'	
<b>eww'R'K v'cbv (AKtcw'Y Ubc '-F')</b> t'vKvb, wWcU'qU t'vvi,	<b>c0Z 200 e: ug: M0h Gwi qvi Rb'' 1wU Kvi cwkKs'</b>	
t'io'ti'u	c0Z 100 e: ug: M0h Gwi qvi Rb'' 1wU Kvi cwkKs'	
Aucm	c0Z 200 e: ug: M0h Gwi qvi Rb'' 1wU Kvi cwkKs'	
Ab'vb''	c0Z 200 e: ug: M0h Gwi qvi Rb'' 1wU Kvi cwkKs'	
<b>wk' v'cbv (AKtcw'Y Ubc '-G')</b> <b>t'ov'IR wew' s (AKtcw'Y Ubc '-H')</b>	mKj v'cbvi t'q't' t'j wW's Avbt'j wW's te e'ZxZ Kgct'q 1wU U'K cwkKs' I 1wU Kvi cwkKs'_wKt'Z nB'te   wk' v'cbv I t'v'v't'IR wew' s-G pr'shasanik, bik'ray it'yadi d'g'or th'akile i'ayH Ast'ki t'q't' c0Z 200 e:ug: M0h Gwi qvi Rb'' 1wU Kvi cwkKs'_wKt'Z nB'te	
<b>t'bu</b>	<ul style="list-style-type: none"> <li>wgk'e'env'ti i t'q't' cwkKs't'v't'ami cw'g'vY fetbi c0Z Z'jvi e'env'ti i aiYt'K w'f'w' awi qv w'mve Kwit'Z nB'te   D<sup>3</sup> e'env'ti i w'f'w' t'Z w'ba'w'i Z cwkKs' P'w'n' vi th'wMdj wgk'e'env'ti i t'g'u cwkKs' P'w'n' v' ewj qv MY' nB'te  </li> <li>GKwaK UvB't'ci d'v'f'Ui t'q't' Avj'v'v'f'v'te c0ZwU d'v'f'Ui Rb'' c0qRbxq cwkKs' P'w'n' vi th'wMdj t'g'u cwkKs' P'w'n' v' wnt'mte MY' nB'te  </li> <li><b>cwkKs't'v't'ami P'w'n' vi f'Must'ki t'q't' 1 (GKwU) cwkKs' w'mve Kwit'Z nB'te  </b></li> <li>নগর উন্নয়ন কমিটির সুপারিশক্রমে w'bg'w'Av't'qi Ave'w'mK G'j'v'Kvi Rb'' KZ'q' cwkKs't'v't'ami cw'g'vY Kg'v'Z cwi'te  </li> <li>90 e.ug: Gi Kg t'q't'dj w'w'k'0 d'v'f'Ui t'q't' t'g'uUvi m'v'v't'Kj Ges Kv't'i i mg's't'q cwkKs' nB'tZ cwi'te  </li> <li>th't'Kvb ai't'Yi fetbi Rb'' b'bc't'q 1 (GKwU) Kvi cwkKs'Gi e'e'v'_wKt'Z nB'te  </li> </ul>	

(6) Aba'Y'P'vi wU chs-M'w'oi cwkKs'Gi t'q't' c't'q'vRb'tev'ta iv'v'nB'tZ miv'mwi t'K's'w'YK cwkKs'w'bg'w'v'Z kZ'm'ga c't'Y m'v't'c't'q' t' l'q' hvB'tZ c'v'i, h\_vt-

(K) D<sup>3</sup> t'K's'w'YK cwkKs' 45 w'w'm'oi g'ta' nB'tZ nB'te;



- (L) evm ÷ v̄t̄Ūi 15 w̄gUv̄t̄i i ḡt̄ā D³ c̄w̄k̄s̄ n̄B̄t̄e b̄v̄;
- (M) c\_Pvix c̄v̄i v̄c̄v̄t̄i i w̄P̄v̄ȳZ R̄v̄q̄M̄v̄i ev †K̄v̄b t̄ḡv̄t̄ōi 25 w̄gUv̄t̄i i ḡt̄ā D³ c̄w̄k̄s̄ n̄B̄t̄e b̄v̄; Ges
- (N) D³ c̄w̄k̄s̄ †K̄v̄b Aē v̄t̄ZB R̄v̄Z̄x̄q̄ ḡn̄m̄ōt̄K̄ n̄B̄t̄e b̄v̄ |

(7) †K̄v̄b c̄w̄k̄s̄ Ḡj v̄K̄v̄q̄ c̄ŕ̄ek̄ ev w̄b̄M̄ŕ̄b c̄t̄\_i R̄b̄ d̄Ūc̄v̄\_&K̄w̄Ūt̄Z n̄B̄t̄j K̄Z̄Ēt̄ŕ̄i w̄b̄t̄ R̄b̄v̄ t̄ḡv̄Z̄t̄eK̄ c\_Pvix̄t̄ i m̄t̄h̄v̄M̄-m̄ȳēāv̄i w̄ †K̄ j̄ŕ̄ i v̄w̄L̄q̄v̄ d̄Ūc̄v̄t̄\_i c̄w̄i ēZ̄ŕ̄ ev c̄w̄i ēāŕ̄ K̄w̄i t̄Z n̄B̄t̄e Ges ḠB̄t̄ŕ̄i t̄ w̄b̄ḡŕ̄ŕ̄ēq̄ Āv̄t̄ē b̄K̄v̄i x̄ ēn̄b̄ K̄w̄i t̄e |

(8) c̄w̄k̄s̄ v̄t̄b̄ i v̄v̄ú ē ēn̄v̄t̄i i t̄ŕ̄ŕ̄i t̄ m̄t̄ēP̄ X̄ij 1:8 n̄B̄t̄e Ges i v̄v̄ú i i c̄t̄ē4.25 w̄gUv̄i x̄N̄Āv̄b̄ŕ̄ŕ̄ḡK̄ c\_ w̄k̄t̄Z n̄B̄t̄e, Z̄t̄e 0.75 w̄gUv̄i c̄h̄s̄-c̄ŕ̄i w̄K̄ D̄P̄Z̄v̄q̄ D̄V̄v̄ ev b̄v̄ḡv̄i R̄b̄ D³ k̄Z̄c̄ŕ̄h̄v̄R̄ n̄B̄t̄e b̄v̄ |

(9) c̄ŕ̄i w̄K̄ D̄P̄Z̄v̄q̄ D̄V̄v̄ ev b̄v̄ḡv̄i R̄b̄ (c̄ŕ̄h̄v̄R̄ t̄ŕ̄ŕ̄i w̄m̄m̄ōm̄n) Dc-w̄ēw̄a (8) Ḡ D̄w̄j̄D̄w̄L̄Z i v̄v̄ú t̄m̄Ūēv̄K̄ Ās̄t̄k̄ w̄b̄ḡŕ̄ŕ̄ K̄iv h̄v̄B̄t̄e Ges পুন্ডের সীমানা হইতে শুরু ev m̄x̄ḡv̄b̄t̄Z t̄k̄l n̄B̄t̄Z c̄w̄i t̄e |

(10) ḠK̄ḡL̄x̄ M̄v̄ox̄ P̄j̄v̄P̄t̄j̄ i i v̄v̄ú i t̄ŕ̄ŕ̄i b̄b̄Z̄ḡ c̄ŕ̄ 3 w̄gUv̄i Ges D̄f̄q̄ḡL̄x̄ M̄v̄ox̄ P̄j̄v̄P̄t̄j̄ i i v̄v̄ú i t̄ŕ̄ŕ̄i b̄b̄Z̄ḡ c̄ŕ̄ m̄v̄āi Ȳ M̄v̄ox̄i t̄ŕ̄ŕ̄i 4.25 w̄gUv̄i Ges Āb̄v̄b̄ t̄ŕ̄ŕ̄i 6 w̄gUv̄i n̄B̄t̄Z n̄B̄t̄e |

(11) Āv̄ēw̄m̄K̄ m̄v̄B̄t̄Ū b̄b̄Z̄ḡ 100w̄Ū M̄w̄ō c̄w̄k̄s̄ Ges Āb̄v̄b̄ m̄v̄B̄t̄Ū 50w̄Ū M̄w̄ō c̄w̄k̄s̄ v̄t̄b̄i t̄ŕ̄ŕ̄i ḠK̄w̄Ū Āv̄j̄v̄v̄ Ūw̄d̄K̄ ḡw̄i R̄s̄ t̄j̄ b̄ l̄ t̄r̄w̄i s̄ t̄e Gi ē ē v̄ i v̄w̄L̄t̄Z n̄B̄t̄e h̄v̄v̄t̄Z m̄s̄j̄ ev i v̄v̄q̄ Ūw̄d̄t̄K̄i m̄n̄R̄ P̄j̄v̄P̄j̄ †K̄v̄b̄f̄v̄t̄eB̄ w̄ēw̄N̄Z̄ b̄v̄ n̄q̄ |

(12) c̄w̄k̄s̄ v̄b̄ Ges i v̄v̄ú Gi ēv̄āḡŕ̄ D̄P̄Z̄v̄ K̄ḡc̄t̄ŕ̄ 2.25 w̄gUv̄i n̄B̄t̄Z n̄B̄t̄e |

(13) 10 w̄gUv̄i c̄h̄s̄-m̄s̄ŕ̄ c̄ŕ̄i w̄ēk̄ó R̄ŕ̄ḡi t̄ŕ̄ŕ̄i īāḡv̄i ḠK̄w̄Ū c̄ŕ̄ek̄ l̄ ḠK̄w̄Ū w̄b̄M̄ŕ̄b̄ c\_ w̄k̄t̄Z c̄w̄i t̄e Ges R̄ŕ̄ḡi m̄s̄ŕ̄ c̄ŕ̄ 10 w̄gUv̄t̄i i Āw̄āK̄ n̄B̄t̄j̄ l̄ K̄Z̄Ēŕ̄ ŕ̄ŕ̄w̄i Āw̄āK̄ c̄ŕ̄ek̄ l̄ w̄b̄M̄ŕ̄b̄i Āb̄ḡw̄Z̄ b̄v̄ l̄ w̄ t̄Z̄ c̄v̄t̄i |

(14) M̄w̄ō c̄v̄K̄K̄w̄i ēv̄i R̄v̄q̄M̄v̄q̄ P̄j̄v̄P̄t̄j̄ i R̄b̄ i v̄v̄ú i w̄ēK̄i w̄n̄m̄v̄t̄e K̄v̄i-w̄j̄ d̄Ū v̄c̄b̄ K̄iv h̄v̄B̄t̄e, Z̄t̄e K̄v̄i-w̄j̄ d̄Ū Gi c̄ŕ̄ek̄ l̄ w̄b̄M̄ŕ̄b̄ c\_ ēv̄āḡŕ̄ n̄B̄t̄Z n̄B̄t̄e |

(15) c̄w̄k̄s̄ c̄w̄i m̄t̄i i t̄j̄-আউট প্লান এমনভাবে হইতে n̄B̄t̄e h̄v̄v̄t̄Z c̄ŕ̄Z̄w̄Ū M̄v̄ox̄ Āb̄ M̄w̄ōi R̄b̄ m̄ḡm̄v̄i m̄ȳó b̄v̄ K̄w̄i q̄v̄ W̄B̄f̄l̄ t̄q̄ A\_ ēv̄ m̄v̄K̄ŕ̄j̄ k̄b̄ t̄ŕ̄ŕ̄i n̄B̄t̄Z m̄i v̄m̄w̄i c̄w̄k̄s̄ Ḡ c̄ŕ̄ek̄ l̄ ēw̄n̄i n̄B̄t̄Z c̄v̄t̄i |

**57 | w̄ḡk̄³ D̄b̄q̄b̄ (Mixed Use Development) |**- (1) Āv̄ēw̄m̄K̄ ē ēn̄v̄i ēw̄Ȳw̄i R̄K̄ ē ēn̄v̄t̄i i m̄v̄n̄Z̄ w̄ḡw̄k̄Z̄ n̄B̄t̄j̄ FAR l̄ f̄īḡ Āv̄Q̄v̄ b̄ w̄b̄āŕ̄i t̄b̄i R̄b̄ Āv̄ēw̄m̄K̄ ē ēn̄v̄t̄i i c̄ŕ̄h̄v̄R̄ w̄ēāv̄b̄ K̄iv̄R̄i n̄B̄t̄e Ges c̄w̄k̄s̄ Gi R̄b̄ m̄v̄i Ȳx-4 c̄ŕ̄h̄v̄R̄ n̄B̄t̄e |

(2) Dc-w̄ēw̄a (1) Ḡ ēw̄Ȳ w̄ḡk̄³ ē ēn̄v̄i ē Z̄x̄Z̄ Āb̄ m̄K̄j̄ w̄ḡk̄³ ē ēn̄v̄i D̄b̄q̄t̄b̄i t̄ŕ̄ŕ̄i w̄ēw̄f̄b̄ē t̄k̄Ȳx̄i R̄b̄ c̄ŕ̄h̄v̄R̄ w̄ēāv̄b̄ēj̄ x̄i K̄t̄w̄i Z̄ḡw̄Ū (Stringent Requirements) t̄h̄ḡb̄-m̄ēŕ̄ŕ̄ōḡē FAR, FAR Gi Q̄t̄K̄i w̄b̄w̄ ŕ̄ f̄īḡ Āv̄Q̄v̄ b̄, t̄m̄Ūēv̄K̄, B̄Z̄w̄ c̄ŕ̄h̄v̄R̄ n̄B̄t̄e, Z̄t̄e †K̄v̄b̄ ḠK̄w̄Ū t̄k̄Ȳx̄ t̄d̄w̄i Ḡw̄i q̄v̄i 90% ev D̄n̄v̄i Āw̄āK̄ (c̄w̄k̄s̄ ēi t̄) n̄B̄t̄j̄ উক্ত বিশেষ ব্যবহার সংক্রান্ত w̄ēāv̄b̄ D³ t̄ŕ̄ŕ̄i c̄ŕ̄h̄v̄R̄ n̄B̄t̄e Ges c̄w̄k̄s̄ Gi R̄b̄ m̄v̄i Ȳx-4 c̄ŕ̄h̄v̄R̄ n̄B̄t̄e |



- (5) ev\_i'g Gi D"PZv 2.13 wglvi Gi Kg nBtZ cwitebv Ges GB D"PZv wclwomW&tdwi nBtZ wclwomW&wmijs ev dj m&wmijs chS-A\_ev Dc'ti i f'lar er p'as'ih s'ist'm er t'rap ba an'yan' p'ah'p lah'ner n'ic p'ar's'n- cwi g'ckKZ nBte; Ges
- (6) t'mvj Lvbv ev Uqtj U Gi Rvbjv b'bZg 0.37 eM'glvi t'q'Idj e'w'cqv Avf'Š'ib Aw'z'bv, ewntcwi mi ev th t'kvb Gqvi l'qj ev j'vBU l'qj Gi minZ mi vmi t'lvj v \_w'k'tZ nBte Zte hw` h\_vh\_fvte k'z'vZc w'q's'Y ev hw'Š'K Dcv'tq evqy c'v'tni e'e`v \_v'tK Zte Rvbjv bv \_w'k'tj l' P'ij t'e |

(N) wmo t

- (1) w'v'f'be ai't'Yi w'moi c'Z dvB'tUi ew'g'p' b'bZg c'k`Zvi cwi g'v w'g'e'w'Y'Z QK Ab'v'q'x w'Y'x'Z nBte -

**wmo i b'bZg ew'g'p' c't'**

fe'tbi tk'Yx	wmo i b'bZg c't' (w'cl'v'i)
A. Ave'w'w'K	
A1 GKK cwi evi erox	1.00
A2 G'v'U'q'v'U l' d'v'U erox	1.15
A3 t'gm, t'v't'oj	1.25
A4 w'g'w'e't'Éi erox	***
A5 Ave'w'w'K t'v't'Uj	1.25
B. w'k'q'v c'Z'v'rb	1.50
C. c'Z'v'rb'K	1.50
D. `v`'t'mev	2.00
E. m'g'v'tek	2.00
F. ew'Y'w'R`K feb	
F1 <b>An'd'm</b>	<b>1.50</b>
F2 t'Q'v'U t`v'K'v'b Ges ev'R'vi	1.50
F3 eo t`v'K'v'b Ges ev'R'vi	2.00
F5 w'z` c'q'v'R'v'q Ab`v'b` t'mev	1.50
Ab`v'b`	1.25
*** w'v'v' 58 (N)(10) Ab'v'q'x nBte	

- (2) wmo i vBR'vi l' t'v't'wi cwi g'v G'g'b nBte t'hb G'K'w'U i vBR'vi l' G'K'w'U t'v't'wi t'v'm'dj K'g'c't'q' 400 w'g'v'j w'g'v'i n'q Ges i vBR'v't'i i m't'e'p'p g'v 175 w'g'v'j w'g'v'i Ges t'v't'wi Gi m'e'l'g'v'g'v'c 225 w'g'v'j w'g'v'i n'q;
- (3) t'v'w'R's ev t'nj'v't'bv i vBR'vi Gi K'v'i't'Y ew'x'c'v'v' g'v t'v't'wi g'v't'ci g't'a` MY` K'iv h'v'B'te Ges wmo i G'K'w'U dvB't'Ui g't'a` m't'e'p'p l' m'e'l'g'v'g'v't'ci i vBR'vi Ges m't'e'p'p l' m'e'l'g'v'g'v't'ci t'v't'wi g't'a` cv`R` D'f'q t'q't'at' Mo g'v't'ci 2 k'z'v's't'ki t'ek'x nBte bv;



- ছাদ, ফোল্ডেড প্লেট, শেল ইত্যাদি এবং ফলস্ সিলিং এর নীচে অথবা  
kxZvZc wbcwšZ Ktqđ dj m wmwj s bv \_wKtj Wv± Gi bxtP tğtS  
nBtZ bybZg D"PZv 2.44 wglvi nBtZ nBte;
- AwevmK bq Ggb BgviZ Gi tqtđ Qv`i wgeZtj i D"PZv  
wbaftđYi cđqvRbxq kZfng wbtgē QK Abhvqx nBtZ nBte-

feṭbi tkYx	b-bZg Qv`i D"PZv
wkđv cđZōvb, cđwZōmbK, ewYwR`K, `v` tmev, সমাবেশ কক্ষ, ত্রীড়া ও mvs`wZK, agđ feḥ	kxZvZc wbcwšZ bq Ggb feṭbi tqtđ 3 wglvi Ges kxZvZc wbcwšZ feṭbi tqtđ 2.6 wglvi
wkđ Kvi Lvbv, `vg Ni, wec`RbK feḥ, wewa	kxZvZc wbcwšZ bq Ggb feṭbi tqtđ 3.5 wglvi Ges kxZvZc wbcwšZ feṭbi tqtđ 3 wglvi

(P) KwgDwbU t`um t

- (1) FAR Gi Avl Zvf<sup>3</sup> međgvU 3000 (wZb nvrvi) eMđglvđi i AwaK  
tqtđ dj wekó AwevmK feṭb emevmKviđ`i e`envđi i Rb` FAR f<sup>3</sup> l  
emevđmi Rb` e`eüZ tqtđđtj i (wmo, wj dđ, wj dđ j ex BZ`w`i  
tqtđ dj evđ) b-bZg 4% RvqMv wefbbmvgwRK mđđj b Abđvđbi Rb`  
wbw`đ Kwiqv i vLđZ nBte | AwMebivcĒvi wltq cđqvRbxq Kvhđm  
MđY Kwiqv Exit Gi e`e`v l kxZvZc wbcwšY e`e`v \_wKtj GB  
KwgDwbU t`um temđgbU nBtZ cwđ te; Ges
- (2) 1300 (GK nvrvi wZbkZ) eMđglvi ev ZđZwaK mđđRi AwevmK  
RvđZ G`vcvđđU wbgđY KwiđZ Pwntj m`úY`Rwgi AšZ 10% RvqMv  
D<sup>3</sup> G`vcvđđU emevmKviđMđYi tLjvi RvqMv wmwđe i vLđZ nBte,  
hvvi AđR Av`Qw` Z Gj vKvq nBtZ cwđ te, wkš`tkvb i Kg` t`l qvj  
đviv Ave× Kiv hvđte bv Ges Bnv FAR Gi wmwđe Ašf<sup>3</sup> nBte bv |

6ô Aa`vq

`v`r l wivcĒv

59 | `v`r l wivcĒv | -

(K) Avđj v l evqđĒv n t

- (1) cđZ`Kwđ BgviđZ Rvbj v, `vBj vBU (Skylight), d`vbj vBU  
(Fanlight) l `iRvi gra`tg A`ev Ab` th tKvb cđKwZK Dcđtq  
`vfwk Avđj v-evZvđmi cđv i vLđZ nBte;
- (2) AwevmK ev ewYwR`K KđR e`eüZ Ktqđi Rvbjvi tqtđ dj H Ktqđi  
tğtSi tqtđđtj i b-bZg 15% Gi mgvb nBtZ nBte, hvvi Kgcđđ

Ataŕ tLvj v \_vnikZ nBte, Zte ivbwi, Uqtj U, BZ`w` i tŕŕŕŕ wera 58 (L) I wera 58 (M) Gi wearb gmbtZ nBte;

- (3) hw` BgviZ h\_vh\_ kxZvZc wqšY, hwšK evqçvni Ges Kwŕg Avtj vi e`e`v \_vtK, tmBme tŕŕŕŕ cŕKwZK Dcvŕq Avtj v I evqçvni e`e`v bv \_vnikZ Pij te;
- (4) temtçU mKj aiYi cŕqRbxq Avtj v, cwlb I eR`wb`vkb I evqçvni (cŕKwZK ev Kwŕg) e`e`v wbuŕZ KwŕZ nBte Ges evqçvni tŕŕŕŕ cŕZwU temtçU c\_K e`e`v \_vnikZ nBte;
- (5) hw` tKvb ememthM` Kŕŕi Avtj v I evZvni cŕvb Drm Avf`šxY A½b ev AwObv ev DVvb nq, Zte Zvni gvc wbgewZ QK Abhvx nBtZ nBte-

**Avf`šxY A½b ev AwObv ev DVtbi b`bZg tŕŕŕdj  
(ememthM` Kŕŕi Rb`)**

Zj vi msL`v	mtePP D`PZv (vgt)	Avf`šxY DVvb ev A½tbi b`bZg tbU tŕŕŕdj (eMvgt)
3 chS-	11	9
4	14	16
5	17	25
6	20	36
7	23	49
8	26	64
9	29	81
10	32	100
11	36	121
12-13	42	144
14-15	48	196
16-17	54	256
18 Ges Z`aY`	63 Ges Z`aY`	361
Avf`šxY DVtbi cwigrŕci tŕŕŕŕ ŕz` evi `N` epEi evi `N` GK ZZxqstki Kg nBtebv		

- (6) Uqtj tUi Rvbj v Avf`šxY A½b ev AwObv ev DVvb, Avf`šxb Gqvi I tçj ev j vBUI tçj Ges evqyPgbtZ Ljj tZ cwii te;
- (7) `vfweK Avtj v Ges evqy Pj vPŕj i gvŕv I gvŕbi Rb` wbgewZ QK AbmiY KwŕZ nBte;



wb<sup>®</sup>vk<sup>b</sup> KwitZ nBte Ges tmvK wU e<sup>ˆ</sup>envi Kwiqu tbsiv cwb wb<sup>®</sup>vk<sup>b</sup> KwitZ nBte Ges GB t<sup>ˆ</sup>tt<sup>ˆ</sup> BgviZ wbg<sup>ˆ</sup>Y Ab<sup>ˆ</sup>g<sup>ˆ</sup> tbi Rb<sup>ˆ</sup> c<sup>ˆ</sup>ZKZ tj -AvDU bKkvq tmcwUK U<sup>ˆ</sup>vsK Ges tmvK wU Gi Ae<sup>ˆ</sup>vb c<sup>ˆ</sup>k<sup>ˆ</sup> KwitZ nBte; Ges

(4) Qv<sup>ˆ</sup> nBtZ ep<sup>ˆ</sup>oi cwb Ges f<sup>ˆ</sup>ug nBtZ cwb iv<sup>ˆ</sup>wi b<sup>ˆ</sup>g<sup>ˆ</sup>vq A<sup>ˆ</sup>ev Ab<sup>ˆ</sup> tKvb wM<sup>ˆ</sup>g<sup>ˆ</sup>b c<sup>ˆ</sup>v<sup>ˆ</sup>j x<sup>ˆ</sup>Z wM<sup>ˆ</sup>g<sup>ˆ</sup>b (A<sup>ˆ</sup>ev c<sup>ˆ</sup>pte<sup>ˆ</sup>env<sup>ˆ</sup>ii Rb<sup>ˆ</sup> msi<sup>ˆ</sup>Y) Gi Rb<sup>ˆ</sup> ch<sup>ˆ</sup>ß m<sup>ˆ</sup>e<sup>ˆ</sup>v BgviZ<sup>ˆ</sup> w<sup>ˆ</sup>KtZ nBte hvv BgviZi Ges BgviZ msj Mc Ab<sup>ˆ</sup>vb<sup>ˆ</sup> BgviZi t<sup>ˆ</sup>qj A<sup>ˆ</sup>ev w<sup>ˆ</sup>f<sup>ˆ</sup>EtZ tKvb ai<sup>ˆ</sup>Yi Av<sup>ˆ</sup>Zv A<sup>ˆ</sup>ev Y<sup>ˆ</sup>WZ NUvBte bv Ges Qv<sup>ˆ</sup> nBtZ wM<sup>ˆ</sup>Z cwb msj Mem<sup>ˆ</sup>u<sup>ˆ</sup>É ev m<sup>ˆ</sup>vavi Y RbM<sup>ˆ</sup>Yi e<sup>ˆ</sup>euZ RvqMvq ev mo<sup>ˆ</sup>tK c<sup>ˆ</sup>w<sup>ˆ</sup>tZ c<sup>ˆ</sup>wi<sup>ˆ</sup>te bv |

(N) eR<sup>ˆ</sup>w<sup>ˆ</sup>vk<sup>ˆ</sup>b t

- (1) mvBtUi Av<sup>ˆ</sup>Obvq M<sup>ˆ</sup>n<sup>ˆ</sup>j x<sup>ˆ</sup> I Ab<sup>ˆ</sup>vb<sup>ˆ</sup> eR<sup>ˆ</sup>msM<sup>ˆ</sup>ni Rb<sup>ˆ</sup> w<sup>ˆ</sup>b<sup>ˆ</sup> Kwiqv RvqMv i<sup>ˆ</sup>w<sup>ˆ</sup>LtZ nBte;
- (2) nvmcivZj, cix<sup>ˆ</sup>Y<sup>ˆ</sup>Mvi, w<sup>ˆ</sup>k<sup>ˆ</sup>i -KviLv<sup>ˆ</sup>v RvZxq thBme c<sup>ˆ</sup>ázóvb Kw<sup>ˆ</sup>b (Solid), i<sup>ˆ</sup>vmvqwbK, BZ<sup>ˆ</sup>w<sup>ˆ</sup> eR<sup>ˆ</sup>Zix K<sup>ˆ</sup>ti tmBme RvqMvq Zv msM<sup>ˆ</sup> I w<sup>ˆ</sup>bivc<sup>ˆ</sup> w<sup>ˆ</sup>vk<sup>ˆ</sup>tbi e<sup>ˆ</sup>e<sup>ˆ</sup>v<sup>ˆ</sup> w<sup>ˆ</sup>KtZ nBte;
- (3) tKvb c<sup>ˆ</sup>Kvi eR<sup>ˆ</sup>mi<sup>ˆ</sup>v<sup>ˆ</sup>mi Rj v<sup>ˆ</sup>kq ev Lvj, w<sup>ˆ</sup>j I b<sup>ˆ</sup>x-bvj v<sup>ˆ</sup>Z t<sup>ˆ</sup>dj v hvBte bv; Ges
- (4) i<sup>ˆ</sup>vmvqwbK ev w<sup>ˆ</sup>el<sup>ˆ</sup>v<sup>ˆ</sup> eR<sup>ˆ</sup>t<sup>ˆ</sup>kvab (Treatment) bv Kwiqu b<sup>ˆ</sup>g<sup>ˆ</sup>v, t<sup>ˆ</sup>w<sup>ˆ</sup>b, Wv<sup>ˆ</sup>=w<sup>ˆ</sup>b, c<sup>ˆ</sup>q<sup>ˆ</sup>:bvj v, Rj vari Ges Db<sup>ˆ</sup>ß<sup>ˆ</sup> v<sup>ˆ</sup>t<sup>ˆ</sup>b w<sup>ˆ</sup>vk<sup>ˆ</sup>b ev gw<sup>ˆ</sup>U<sup>ˆ</sup> b<sup>ˆ</sup>x<sup>ˆ</sup>P c<sup>ˆ</sup>Y<sup>ˆ</sup>Zq i<sup>ˆ</sup>vLv hvBte bv |

(O) tLv<sup>ˆ</sup>v %<sup>ˆ</sup> j<sup>ˆ</sup>w<sup>ˆ</sup>ZK Zvi I Ab<sup>ˆ</sup>vb<sup>ˆ</sup> BD<sup>ˆ</sup>w<sup>ˆ</sup>U<sup>ˆ</sup>j w<sup>ˆ</sup>U t

(1) tLv<sup>ˆ</sup>v %<sup>ˆ</sup> j<sup>ˆ</sup>w<sup>ˆ</sup>ZK Zvi I Ab<sup>ˆ</sup>vb<sup>ˆ</sup> BD<sup>ˆ</sup>w<sup>ˆ</sup>U<sup>ˆ</sup>j w<sup>ˆ</sup>U Gi t<sup>ˆ</sup>tt<sup>ˆ</sup> w<sup>ˆ</sup>bgew<sup>ˆ</sup>Z QK Ab<sup>ˆ</sup>ni Y KwitZ nBte-

**feb msj Mc<sup>ˆ</sup> j<sup>ˆ</sup>w<sup>ˆ</sup>ZK j<sup>ˆ</sup>v<sup>ˆ</sup>tbi b<sup>ˆ</sup>-bZg<sup>ˆ</sup> t<sup>ˆ</sup>Zi**

j vBb t <sup>ˆ</sup> v <sup>ˆ</sup> t <sup>ˆ</sup> ÉR	Lvov (wgt)	Av <sup>ˆ</sup> bf <sup>ˆ</sup> w <sup>ˆ</sup> g <sup>ˆ</sup> K (wgt)
tj v nBtZ w <sup>ˆ</sup> g <sup>ˆ</sup> w <sup>ˆ</sup> q <sup>ˆ</sup> g t <sup>ˆ</sup> v <sup>ˆ</sup> t <sup>ˆ</sup> ÉR j vBb Ges m <sup>ˆ</sup> w <sup>ˆ</sup> f <sup>ˆ</sup> m j vBbmg <sup>ˆ</sup>	2.5	1.25
33 t <sup>ˆ</sup> Kw <sup>ˆ</sup> f ch <sup>ˆ</sup> S-nvB t <sup>ˆ</sup> v <sup>ˆ</sup> t <sup>ˆ</sup> ÉR j vBb	3.5	1.75
33 t <sup>ˆ</sup> Kw <sup>ˆ</sup> f Gi tekx nvB t <sup>ˆ</sup> v <sup>ˆ</sup> t <sup>ˆ</sup> ÉR j vBb	3.5 Ges c <sup>ˆ</sup> áz 33 t <sup>ˆ</sup> Kw <sup>ˆ</sup> f A <sup>ˆ</sup> ev Av <sup>ˆ</sup> s <sup>ˆ</sup> ikK g <sup>ˆ</sup> v <sup>ˆ</sup> tbi Rb <sup>ˆ</sup> Aw <sup>ˆ</sup> Z <sup>ˆ</sup> ii <sup>ˆ</sup> 3 0.3	1.75 Ges c <sup>ˆ</sup> áz 33 t <sup>ˆ</sup> Kw <sup>ˆ</sup> f A <sup>ˆ</sup> ev Av <sup>ˆ</sup> s <sup>ˆ</sup> ikK g <sup>ˆ</sup> v <sup>ˆ</sup> tbi Rb <sup>ˆ</sup> Aw <sup>ˆ</sup> Z <sup>ˆ</sup> ii <sup>ˆ</sup> 3 0.3

(2) hw<sup>ˆ</sup> GB mKj BD<sup>ˆ</sup>w<sup>ˆ</sup>U<sup>ˆ</sup>j w<sup>ˆ</sup>U Gi j vBb R<sup>ˆ</sup>ugi Dci w<sup>ˆ</sup>qv, gw<sup>ˆ</sup>U t<sup>ˆ</sup>Nw<sup>ˆ</sup>l qv ev R<sup>ˆ</sup>ugi b<sup>ˆ</sup>x<sup>ˆ</sup>P w<sup>ˆ</sup>qv hvq Ges GB j vBb tj v w<sup>ˆ</sup>bg<sup>ˆ</sup>Y<sup>ˆ</sup>Kv<sup>ˆ</sup>th<sup>ˆ</sup>P m<sup>ˆ</sup>peav<sup>ˆ</sup>t<sup>ˆ</sup> c<sup>ˆ</sup>wi eZ<sup>ˆ</sup> KwitZ nq, Z<sup>ˆ</sup>v<sup>ˆ</sup>v nBtj GB c<sup>ˆ</sup>wi eZ<sup>ˆ</sup>bi LiP Av<sup>ˆ</sup>te<sup>ˆ</sup> bKvi<sup>ˆ</sup>x<sup>ˆ</sup>K enb KwitZ nBte



Ges GBt¶¶t XvKv vnuU Ktc¶¶i k¶bi Abtgv`Z moK Lbb I c¶tubg¶¶  
 weIQK bvxZgvj v Abynib KwitZ nBte|

(P) **AmMabivcEv t**

- (1) BgviZ e`enviKvi¶`i m¶WK wbiycEvi Rb` c¶hvR` t¶¶t¶ AmMabevcK wbiycEvi mKj e`e`v cwi wkó-1 Abtgvq wbuDZ KwitZ nBte;
- (2) mKj BgviZ (c¶hvR` t¶¶t¶) Ri`ix c¶vb c¶ k¶Kvix w` KvPy` \_wKtZ nBte; Ges
- (3) h¶¶¶¶j Z DVv bvgvi e`e`v dvqvi Gw U (Fire Exit) w¶¶¶¶e e`eüZ nBte bv|

**7g Aa`vq**

**vevea**

**60 | j`vU¶` vcs Ges cvK¶** - (1) mKj miKwi, ewYwR`K BgviZ Ges ep`vKvi Feb বা কমপ্লেক্স নির্মাণের ক্ষেত্রে একটি যথোচিত ল্যান্ডস্কেপ নকশা থাকিZ nBte|

(2) cvevj K cvK¶Ges tLvj v cwi m¶i th tKvb BgviZ wbg¶¶Yi Rb` Abtgv`¶bi c¶qvRb nBte Ges GB iKg`v¶b wbg¶¶wLZ t¶¶t e`ZxZ tKvb Kwv¶gv ev BgviZ wbg¶¶Yi Abtgv`b c¶vb Kiv nBte bv, h\_vt-

- (K) খেলাধুলা সংক্রান্ত-KvW¶gv; Ges
- (L) mvaviY RbM¶Yi m¶eav c¶v¶bi m¶wZ RwoZ KvW¶gv, hvvvi D`PZv 4.0 wgvvi Gi tekx Ges H KvW¶gv cvtK¶ A\_ev tLvj v cwi m¶i 5% t¶¶t dtj i tekx nBtZ cwi te bv|

(3) wbg¶¶wLZ t¶¶t¶ bMi Dbq¶b KigvUj m¶cvi k ev w¶xv¶¶t c¶qvRb nBte, h\_vt-

- (K) th tKvb fv`h`c¶Zóvi t¶¶t¶; Ges
- (L) cwi te¶ki Rb` wei¶c bv nBtj ev hvbevnb Pj v¶tj i Rb` tKvb mgm`vi m¶ó bv Kwitj D`v¶bi Af`¶¶i cvK¶ ev Ab` tKvb Rbm¶eavi Rb` 1000 eM¶gvvi Gi Awak AvqZ¶bi fM¶¶¶ KvW¶gv wbg¶¶Y|

**61 | HwZn` msi¶¶Y (Conservation and Preservation) |** - KZ¶¶¶ KZ¶¶  
 Zvjv Kv¶¶ HwZn`evnx we¶kl Feb I`i`Zc¶¶vbm¶¶ni h\_vh\_ msi¶¶Yi D¶¶¶k` w¶¶¶c¶ E weavbmg¶ c¶hvR` nBte, h\_vt-

- (K) KZ¶¶¶ Zvjv Kv¶¶ BgviZi GKwU Zvjv Kv msi¶¶Y Kwit¶;
- (L) GBi¶c Zvjv Kv msi¶¶Yi mgq KZ¶¶¶ miKv¶i c¶Z¶Zi wefvM, evsj v¶ k`c¶vZ Bbv`vUwUDU A\_ev Zv¶¶`i m¶¶\_ c¶vgk¶Kwiteb hvvvi v we¶kl bv`wbK, HwZnwmK, eÁvwbK, mvgwvRK ev Ava`wZ¶K`i`Zi enbKvix BgviZi e`vc¶¶i we¶klÁ;
- (M) GB weavgvj vi Rb` òZvjv Kv¶¶ BgviZó evj tZ BgviZ I BgviZ msj Meth- tKv¶bv KvW¶gv Ges BgviZi m¶gvbvi w¶Zi Aew`Z mKj Ask e¶vBte;







**67 | imZKiY I tndvRZ** | - (1) XvKv gnvbMi GjvKvq BgviZ wbgv<sup>9</sup> wewagvj v, 2007 Gi c<sup>0</sup>qvM GZ`<sup>0</sup>viv iunZ Kiv nBj |

(2) D<sup>3</sup>ijc iwnZKiY m<sup>†</sup>E<sup>†</sup>l , iunZ wewagvj vi weavbvej xi Aaxb KZ mKj KvRKg<sup>0</sup>ev MpxZ e<sup>ˆ</sup>e<sup>ˆ</sup>v GB wewagvj vi Aaxb KZ ev MpxZ nBqv<sup>†</sup>Q ewj qv MY<sup>ˆ</sup> nB<sup>†</sup>e |

**68 | wewagvj vi c<sup>†</sup>avb<sup>ˆ</sup>** | - GB wewagvj v I <sup>†</sup>Kv<sup>†</sup>Wi g<sup>†</sup>a<sup>ˆ</sup> <sup>†</sup>Kvb c<sup>†</sup>Kvi w<sup>†</sup>iva ev AmsMwZi <sup>†</sup>q<sup>†</sup>†<sup>†</sup> GB wewagvj v c<sup>†</sup>avb<sup>ˆ</sup> cvB<sup>†</sup>e, তবে যে সকল বিষয়াদি এই বিধিমালায় সুস্পষ্ট উল্লেখ নাই সেই mKj <sup>†</sup>q<sup>†</sup>†<sup>†</sup> <sup>†</sup>Kv<sup>†</sup>Wi weavbvej x c<sup>†</sup>h<sup>†</sup>vR<sup>ˆ</sup> nB<sup>†</sup>e |

**cnirkó-1**  
**(veva 59(P) `ðe`)**

**AvMibvcĚv**

**01. vbM@b cĚ\_i venfbaAsk t**

Means of escape, hvrv GKwU BgviĚZ Av\_b j vMĚj vbivc` vbM@Ěbi c\_, Zrvvi vZbvU Ask nBĚZĚ0; K) Exit access, L) Exit, Ges M) Exit discharge; GBLvĚb Exit access A\_ĚExit Gi gl chĚ-tĚi0vĚi iv`v; Exit nBj H AskUK hvrv Av\_b j vMv Ask nBĚZ Exit discharge chĚ-vbivc` vbM@b NUvq; Exit discharge nBj Exit tkI nI qv nBĚZ AvkĚĚĚj i tkI ĚĚqj chĚĚ

**01.01 Means of Escape Gi venfbaAsk vbġġc th ĚKub Exit \_wKĚe, h\_vt-**

- (K) `i Rv, vmmv mstĚvMKvix KwiĚWvi A\_ev cĚĚmR, Ěauqv I AvMġġĚ tevóZ Gj vKv, Sj š-eviĚ`v, AvMĚvbivc` vmmv, A\_ev GB\_vj i KĚqKwU GK mĚĚ\_ thBLvb nBĚZ moK, ĚLjv Qv` A\_ev ĚKvb vbv`Ě vbivc`  
আশ্রয়স্থলে সহজে প্রবেশ করা যায় এবং যাহা আক্রান্ত-Gj vKv, Ěauqv ev Av\_b nBĚZ vbivc` \_wKĚe;
- (L) যাহা আক্রান্ত-Gj vKv, Ěauqv, Av\_b I Zrmsj MĚGj vKvmġv nBĚZ vbivc` ĚKvb BgviZ msj MĚev GKB mgZĚj Aew`Z ĚKvb vbivc` AvkĚĚĚj AvbĚġġK Exit|

01.02 vj dU, GmĚKĚj Ui, Pj š-nUvi iv`v GB\_vj vĚK Means of escape Gi Ask Kiv hvBĚebv|

**02. mvaviY cĚqRb t**

- 02.01 Rbmavibi eĚenvĚii Rb` vbvġZ mKj aitĚi BgviZ I \_vg NĚi hĚ\_ó msL`vq vbM@bĚĚ\_i eĚe`v \_wKĚZ nBĚe hvrvĚZ Av\_b I Ab`vb` weĚĚ` i mgq eĚenvi Kvi xiv`\*Z I vbivcĚĚ` AĚĚi mĚĚhWMZv Qvov ewvi nBqv hvBĚZ cĚĚi |
- 02.02 Exit ĚK KLB B Ggb ĚKvb KĚR eĚenvi Kiv hvBĚe bv hvrvĚZ Means of escape vnmĚĚe Bvvi eĚenvi eĚnZ nq|
- 02.03 Exit Ges Exit access Gi KwiĚWviĚK Supply ev Return air duct Gi KĚR eĚenvi Kiv hvBĚe bv|
- 02.04 vbM@bĚĚ\_i Zj ĚKv\_vI 300 vġvġ-i Ěkx cwi eZĚZ nBĚj i`vĚú eĚenvi KwiĚZ nBĚe; thB mKj ewnt`i Rv cĚZ eUx ev eq`Ě Ěj vKRB eĚenvi KwiĚebv, tmBLvĚb mĚĚP 200 vġvġ chĚ-avc w`qv bvgv hvBĚe |
- 02.05 mKj Exit cwi`vi` \_wMġ` nBĚZ nBĚe Ges Exit access vPvĚZ \_wKĚZ nBĚe; thBLvĚb GKwaK Exit ev Exit access \_wKĚe Ges RbMĚbi eĚenvh` thBme Gj vKv AÜKĚĚi \_wKĚZ cĚĚi tmBme `vĚb Exit Gi Ae`vb I w`K vbĚ`RK AvĚj wKZ vPĚ eĚenvi KwiĚZ nBĚe|

02.06 cōZiU BgviṭZi gwj K ev BRviv`vi Brvi mg`-e`envi Kvixi wbiVCÈv wbiDZ Kwite Ges eZgVb ṭKvb BgviṭZ Exit mjeav AcZj nBṭj , KZēṭj Zvrvv h\_vh\_ ms`ṭṭbi wṭ`R w`ṭZ cwiṭe |

**03. Exit Gi Ae`ṭṭ**

03.01 ṭKvb Exit ṭKvb msj MæKṭj ev Gj vKvq Ljṭj ṭebv hw` Dnv cṭeṭṭṭ Gj vKvi Awet`Q` ev ewaZ Ask bv nq, wec3/4bK KvṭR e`eüZ nq Ges wbi`ṭ Exit Gj vKvi mṭnZ miṭmwi mshṭṭṭ bv `ṭṭK |

03.02 Exit cṭ\_i ṭKvb Ask BgviṭZi Ggb ṭKvb Ask w`qv hvBṭe bv hvrv Bgvi Z e`envi Kvj xb mgṭq Zvj ve× `ṭṭKṭZ cvṭi |

03.03 meaiṭYi RbmGvMṭgi Rb` wjṭj bvqZb RvZxq BgviṭZi b`bZg GKwU cvkṭṭ GKwU iv`vi w`ṭK nBṭe ṭhBw`ṭK cōvb Exit discharge Aew`Z nBṭZ cvṭi Ges GB RvZxq BgviṭZi cōvb AvMgb c\_ Kgctṭṭj AṭaR msL`K e`envi Kvixi wbiMṭṭṭ c\_ wṭmṭṭe e`envi Kiv hvBṭe; GB aiṭYi Bgvi Z KṭqK Zjv nBṭj cōZiU Zj vq Exit `ṭṭKṭe hvrv Kgctṭṭj H Zj vi `ṭṭ-ZZxqvsK e`envi Kvixi cōqvRb wṭUvBṭe |

03.04 Exit `ṭṭj GBfṭṭe `ṭṭKṭZ nBṭe hvrv BgviṭZi mKj Astki Rb` GKwU AweiVg evavgṭṭṭ Means of escape wbiDZ Kwite |

**04. e`envi Kvixi msL`ṭ**

04.01 BgviṭZi Exit mjeav QK-1 Abhvqx mṭṭeṭṭP e`envi Kvixi msL`v ṭviv wbiqvSṭZ nBṭe |

04.02 ṭhBme wjṭj bvqZb I cōZōvb RvZxq BgviṭZ `ṭṭvqx Avmb AvṭQ ṭmBLvṭṭṭ meṭṭṭṭj Avmb msL`v ṭviv e`envi Kvixi msL`v wbiVYṭ nBṭe; GB aiṭYi Avmb nvZj wṭnxb nBṭj cōZ 500 wṭṭṭ cō`i Rb` GKRB e`envi Kvix wṭmve Kwite nBṭe |

04.03 Dcṭi i wṭmve e`envhṭṭṭṭṭṭṭ Gj vKvi cōZ 0.3 e.wṭ. G GKRB e`envi Kvixi nvṭi i wṭmṭṭe i PvBṭZ tekx nBṭebv |

04.04 ṭṭṭRbvBb Zj e`envi Kvixi msL`v msj MæbṭṭPi ṭṭṭṭ e`envi Kvixi msL`vi mṭnZ ṭhM nBṭe |

04.05 Qv` hw` ṭKvb iKg RbmGvMṭgi KvṭR e`eüZ nq Zṭe Zvrvv e`envi Kvixi msL`v Abhvqx Exit mjeav mṭṭṭj Z nBṭZ nBṭe |

**05. Exit Gi AvKvit**

Means of Exit Gi AvKvi e`envi Kvixi msL`v mṭṭcṭṭṭṭ chṭṭṭ nBṭZ nBṭe Ges GB wṭṭṭṭ QK-1 cōhvR` nBṭe; Exit Gi cōZiU Astki Avek`Kxq cō` I AvKvi QK- 2 I Abṭ`Q` 06 Abhvqx wbiVYṭ nBṭe |

OK- 1

vevfbœ`envi Kvixi msL`v

fetbi tkYx		e`envi Kvixi gv_wcQztgtS Gj vKv (eM <sup>9</sup> g.)
A.	AvenmK	18 Mh
B.	wk`lv cãZövb	
	tkYx K`l	2 tbU
	c`K-`g	3.5 tbU
C.	cãZövbK	12 Mh
D.	`v`fmev	
	Bb-`ctkU Gj vKv	15 Mh
	AvDU-`ctkU Gj vKv	10 Mh
E.	mgvtek l agf`q feb	
	wc` W Avmb	4.02 Abjvqx
	wc` W Avmbnxb	0.7 tbU
	i ay` wovfbvi RvqMv	0.3 tbU
	fUvej -fPqvi mn	1.5 tbU
F.	ewYvR`K	
	Avdm l Ab`vb`	10 Mh
	wecbx	3 Mh
G.	wk`i Kv l vlv	10 Mh
H.	„`vg	30 Mh
J.	wec` RbK e`envi	10 Mh

OK 2

e`envi Kvixi gv\_vwcQyExit Gi c`O`

fetbi tkYx	Sprinkler System Qvov (gv_v wcQzvg.wg.)			Sprinkler System mn (gv_v wcQzvg.wg.)		
	wmo	i`v`u l Kw i`Wwi	`i Rv	wmo	i`v`u l Kw i`Wwi	`i Rv
A AvenmK B wk`lv cãZövb F1, F2 ewYvR`K F4 ewYvR`K F5 wBZ`c`QvRxq Ab`vb` fmev G wk`i Kv l vlv H „`vg	8	5	4	5	4	4
C1, C2, C3 cãZövbK	10	5	4	5	5	4
C4 cãZövbK	8	5	4	8	5	4
D `v`fmev	25	18	10	15	12	10
E mgvtek l agf`q feb	10	7	5	7	5	5
F3 ewYvR`K						
J wec` RbK e`envi	8	5	4	8	5	4
Bgri`fZi cãZ Zjvq e`envi Kvixi msL`vi Dci wbfP Kw i`qv Exit Gi c`O` wbafl Y Kw i`fZ nBte						



**06. Kwi tWwi I c vtmR t**

- 06.01 e'envi Kvix th tKvb w tK Kwi tWwi ev c vtmR w qv i l qvbn nDK bv tKb Zvrv tKvb GKwU Exit G t c vtmR nBte; thBw tK Exit bvB Hw tK ex Muj i t Z; 10 wg. Gi tekx nBte bv |
- 06.02 Kwi tWwi I c vtmRi c t' c tZ Zj vq e'envi Kvixi msL v t vrv w bqv s Z nBte Ges Brvi b-bZg gvc w b g i f c nBte t
  - K. 50 Gi tekx e'envi Kvixi t t t t 1.1 wgUvi
  - L. 50 ev Zvi Kg e'envi Kvixi t t t t 0.9 wgUvi
  - M. teW mi v t b v c t q v R b G B a i t Y i t t t t t m e v g j K f e t b (Occupancy D) 2.4 wgUvi
  - N. 150 Gi Awak e'envi Kvix w k t t v c t Z t v b R v Z i q f e t b (Occupancy B) 1.8 wgUvi
- 06.03 Exit Kwi tWwi I c vtmRi c t' ; thBme t i Rv Kwi tWwi I c vtmRi t k l c t t s - e w n i n B q v h v l q v i R b t G K m v t e e u Z n B t e Z v n v t i c t i t h w M d t j i P v B t Z K g n B t e b v |
- 06.04 Kwi tWwi I c vtmRi evavg t D P Z v 2.4 wgUvi Gi Kg nBte bv |
- 06.05 Exit access Gi Kwi tWwi i b-bZg fire rating 1 N v U v n B t e |
- 06.06 Exit Kwi tWwi h v l q v i t i R v i b - b Z g f i r e r a t i n g 1 / 2 N v U v n B t e |

**07. G t m t m g A v B j m (Assembly Aisles)**

- 07.01 mgv tek fe t b i t h B L v t b A v m b , t U w e j , h s c w Z , c t k t B Z w i i n q t Q t m B L v t b E x i t G i w t K M g b K v i x e v a v g t A v B j ( A i s l e ) w k t Z n B t e |
- 07.02 Exit access Avb f i g K A e v m e t a K 1 t 8 X v t j i i v r u n B t Z c w i t e | Brvi b-bZg c t' e'envi Kvix w c Q z 5 w g . w g . n B t e |
- 07.03 Exit access avcl q v j v n B t j t U t W i b - b Z g M f x i Z v 275 w g . w g . , G e s i v B R v i G i D P Z v 100-200 w g . w g G i w f Z i n B t Z n B t e |
- 07.04 mgZj ev X v j y A v B j ( A i s l e ) G i t t t t A v B j ( A i s l e ) G i t t w t K A v m b n B t j b - b Z g c t' 1 w g U v i G e s G K w t K A v m b n B t j b - b Z g c t' 0.9 w g U v i n B t Z n B t e |

**08. t i R v m g n :**

- 08.01 GKwU K t t ev t t m e'envi Kvix c t Z t K A s Z c t t GKwU Exit ev w b m t b t i R v c v B t e G e s c t Z w b m t b t i R v i R b t e'envi Kvixi m s L v G e s t i R v c h s -

হিউজিউজি `িউজি QK-3 G c0kZ mtePP e'enviKvixi msL'v Ges mtePP  
 হিউজিউজি `িউজিGi tekx nBtZ cwi te bv |

**QK-3**

GKwJ wbM@b `iRvi tttt mtePP e'enviKvixi msL'v  
 Ges mtePP হিউজিউজি `িউজি

fetbi tkYx	mtePP e'enviKvixi msL'v	mtePP হিউজিউজি `িউজি (wgUvi)
A. AvevmK	12	23
C. c0Z0mbK		
D. t't'mev		
B. wkttv c0Z0vb		
E. mgrtek l agtt feb	50	23
F. ewYtR'K		
G. wkí -Kvi Lvbv		
H. 'vg	30	30
J. wcc`RbK	5	8

08.02 Exit `iRv e'enviKvixi msL'v Ges হিউজিউজি `িউজি QK 3 Gi wbt' gttbi  
 PvbZ tekx nBtj , Kgc'tt' ttw wbM@b `iRvi e'e'v KwitZ nBte |

08.03 Exit `iRvi c0'1 wgUvi Ges D'PZv 2 wgUvti i Kg nBtZ cwi te bv |

08.04 Exit দরজা হিসাবে স্লাইডিং বা হ্যাংগিং দরজা ব্যবহার করা যাইবে না ।

08.05 mKj Exit Access `iRv mvBW-mBswMs aitbi nBtZ nBte; SJKcY©  
 ms'tcbvi tttt A\_ev e'enviKvixi msL'v 50 Gi tekx nBtj `iRvi mBs Ktt  
 nBtZ ewntii w'tK ev হিউজিউজি w'tK nBte; `iRvi mBs KwitWvtii c0'tK  
 বাধাগ্রস্থ করিলেও বাকী বাধামুক্ত অংশকে কোনক্রমেই ০.৯ মিটার এর কম করিতে  
 cwi te bv; Zte i'agvti প্ৰেসারাইজড কক্ষের ক্ষেত্রে স্লাইডিং দরজা ব্যবহার করা  
 হিউজিউজি cvti |

08.06 Exit `iRvmgn tKvb wmo i dvBU G mivmwi LvtZ cwi te bv; Exit `iRv  
 wmo i w'tK Lvtj ewntii w'tK `iRvi c0'í mgvb gttci ci Kgc'tt' 0.9  
 wgUvi c0'm'úbeRvtMv iwL'Z nBte Ges Ntí i tgS l wmo i j'wUs Zj GKB  
 mgZtj nBtZ nBte |

- 08.07 mgrtek, wkqiv cZövb ev cZövbK fetb A\_ev mKj fetbi tqt hLb e'envi Kivixi msL'v 200 ev Zvrv tekx nBte tmBLvB Nbqgvb `iRv e'envi Kiv hvBte bv; Ab'vb` tqt AaKi PvBtZ Kg msL'K wMgb ct\_ Nbqgvb `iRv e'envi Kiv hvBte; Zte ch<sup>3</sup> Pwj Z Nbqgvb `iRv hvrv wtkl Ri'ix mgtq Lwj nftZ e'envi Kiv hvq bv Zvrv MhYthvM' nBte bv|
- 08.08 cZiU wMgb ct\_i `iRv cQvRbxq mgtq e'euZ w'K nBtZ Pwe QrovB Lwj tZ cwi tZ nBte|

**09. wmo t**

- 09.01 Exit wmoi cQvRbxq c' 05 Gi QK- 1 I QK- 2 nBtZ wbaY Kiv nBte, Zte Zvrv QK- 4 G ewYZ c' nBtZ Kg nBtZ cwi te bv|

**QK- 4**

**AvMabivc` wmoi c'**

fetbi tkYx	wmoi b'bzg c' (wg.)
<b>A. AvevmK</b>	
A1, A2	1.0
A3, A5	1.5
A4	wewa 7.1(N)(10) Abhvqx nBte
<b>B. wkqiv cZövb</b>	
e'envi Kivixi msL'v 150 Rb chS-	1.5
e'envi Kivixi msL'v 150 Rtbi AvAK	2.0
<b>E. mgrtek I agtq feb</b>	
E1, E3, E5	2.0
E2, E4, E6	1.5
Ab'vb`	1.5
`be` t hv` tKvb fetb GKvUB gvI wmo _vtK Ges H wmo hv` AvMabivc` wmo wmwteI e'envi nq Zvrv nBtj H wmoi c' wewa-58(N)(1)-G ewYZ wmoi b'bzg ck`Zvi cwi gvc Ges QK-4 nBtZ c'c` wmoi ck`Zvi cwi gvc, GB `BvU gv'tci gta` D'PZiU tqt Abhvqx c'hr' nBte	

- 09.02 Exit সিঁড়ির ল্যান্ডিং ও প্রাটফর্মসমূহের ন্যূনতম মাপ wmoi Rb` wbaY Z c' i PvBtZ Kg nBtZ cwi te bv, Zte t÷BU ivb wmoi `B d'vBtUi ga'eZ'j` wUs Gi tqt hvZvqtZi w'tKi gvc 1.2 wglvi Gi tekx nI qv eva'Zvgj K bq|
- 09.03 `uvBivj I eZ'vKvi wmo tKej gvI emZewoi Af'sfi Ges 25 eMglvi tqt dj chS-tgRvrvBb tdv'i Rb` Ri'ix wMgb wmwte e'envi Kiv hvBte Ges GB a'itbi wmoi c' b'bzg 650 wgvj wglvi nBte| cZiU tU'Wi tWc\_ Gi gvc 200 wg.wg. nBte (hvrv wmoi mi'Zg c'k'vBtZ 300 wgvj wglvi `tZj cwi gvcZ), cZiU tUW GKB iKg nBte; ivBRvi 225 wgvj wglvi Gi tekx

nBtZ cwi te bv; cvkvcwk ivBRvi Gi t¶¶t D"PZvi cv\_R" 5 wgvj wgvUvi chS-Kgtekx nBtZ cwi te Ges mteP l mefbgeD"PZvi ivBRviti t¶¶t GB Kgtekxi cwigvb mteP 10 wgvj wgvUvi nBte |

- 09.04 Fire Exit immoi evavg³ cÖ'1 wgvUvi nBtj Zvni GKw`tk Awei vgv nvZ-tiBj \_wKte; Gi tekx cÖ' nBtj nvZ-tiBj `ß w`tkB \_wKte, GBiKg immoi evavg³ cÖ'2.2 wgvUvi Gi tekx nBtj gvSvgs w`qvl nvZ-tiBj w`tZ nBte |
- 09.05 cÖZiU Exit immoi AwMecÖZti vax wbgfY mvgMö Öviv `Zix nBtZ nBte, Zte wbtiiU KvVi n`Ü-tiBj MhYthwM` nBte |
- 09.06 hw` wj dU&k`vdU wbr`Q`ª l BgviZi aiY Abhvqx AwMecÖZti vax wbgfY mvgMö Öviv h\_vh\_fvte wbgfY Kiv nq Zvrv nBtj wj dU k`vdU Gi Pvi w`K wNwi qv Exit immoi t` l qv hvBte;
- 09.07 AwMebivc` immoi (Fire Exit) immivte e`envti i Rb` ein` immomga Ri`ix Exit immivte weteP` nBte bv hw` bv Zvrv mi vmi fvg Ztj tLvj RvgtZ wM@b wvÖZ Kti, BgviZi Af`šti nBtZ AwMecÖZti vax e`e`v ev t` qvj Öviv wef³ \_vtK Ges A`vn` mvgMö Öviv wbgZ nq |

**10. i`v`ú t**

- 10.1. Exit i`v`ú Gi b`bZg cÖ'Dcaviv 06 G ewZ KwitWti i cÖ'nBtZ Kg nBte bv |
- 10.2. Exit i`v`ú Gi Xvj 1 t 12 Gi tekx nBte bv Ges Zvni Dcwi Zj wbañi Z AwcivQj wbgfY mvgMö Öviv cÖ'Z nBtZ nBte A\_ev Ggbfvte wbgfY KwitZ nBte hvntZ i`v`úU wec`RbKfvte wcvQj bv \_vtK |
- 10.3. i`v`ú i Xvj 1 t 15 Gi PvBtZ tekx nBtj Bnvi Dfq cvtk¶Mwvev n`Ü-tiBj w`tZ nBte |

**11. AvbfigK Exit t**

- 11.01. Av\_b j wMv Ask nBtZ AvbfigK wM@b wbr nBtZ eÜ nq GB iKg `i Rv Öviv Avj v`v nBtZ nBte |
- 11.02. GB iKg Exit Gi cÖ'1 wgvUvi Gi Kg nBtZ cwi te bv |
- 11.03. AvbfigK wM@b c\_ Xij y nBtj GB Xij meñak 1 t 12 nBte Ges GB iKg wM@tb tKvb avc e`eüZ nBtZ cwi te bv |
- 11.04. AvbfigK Exit hLb `iay GKw`K nBtZ e`eüZ nBte, ZLb Zv ewni n l qvi w`tk Lj j te; hLb `ßw`K nBtZB Pj vPj KwitZ nBte ZLb nq Dfqw`tk Lj j এই রকম দুই পাল্লার দরজা অ\_ev `ßiU Avj v`v `i Rv \_wKtZ nBte |
- 11.05. Avkq`tj i tgtSi b`bZg t¶¶t dj immoi, k`vdU BZ`w` evt` tbU tgtSi Gj vKv Abhvqx e`envi Kvix wvQy 0.28 eM@Uvi awi qv wbañi Y Kiv nBte; thBme `¶`tkb`ªti vMxiv \_vtK Zvni Avkq`tj i t¶¶t dj cÖ'Z teW wvQy 2.8 eM@Uvi nBtZ nBte |

**12. Exit Gi msL'v t**

- 12.01. GB Dc-avi vq wbt' kZ Exit Gi msL'v mKj e'envi K aiY Gi Bgvi tZi Rb' c0hvR' nBte |
- 12.02. QK 5 G wbt' kZ Bgvi Zmg#ni Rb' GKwUgvT einM@b c\_B ht\_ó nBte hw' einM@b c\_wU Bgvi tZi thB Zj vq Aew\_Z Zrvni bxtP GKwUj AwaK Zj v bv \_vtK |
- 12.03. QK 5 e'ZxZ Ab' mKj Bgvi tZi t'f'f' Exit Gi msL'v wbt'gwb' kZ Dcvtq Bgvi tZi c0Z Zj vq e'envi Kvixi msL'vi wfiE tZ wbiY' nBte-  
 e'envi Kvixi msL'v 500 chS- Kgc t'f' 2wU Exit  
 e'envi Kvixi msL'v 501 nBtZ 1000 chS- Kgc t'f' 3wU Exit  
 e'envi Kvixi msL'v 1000 Gi AwaK - Kgc t'f' 4wU Exit

**QK- 5  
GKwU einM@b c\_hy' Bgvi Zmg#n**

e'envi t i tkYx	mte'P msL'K Zj v	c0Z Zj vq mte'P e'envi Kvix Ges ágb ` i tZi kZ©
A1	4	e'envi Kvixi msL'v 12 Ges ágb ` i tZi 23 wUvi
A2, A3, A4, A5	10	c0Z Zj vq mte'P 4 BDwb'Ui emZemo Ges ágb ` i tZi 23 wUvi
B,C,D,E,F,G	2	e'envi Kvixi msL'v 50 Ges ágb ` i tZi 23 wUvi
H	1	e'envi Kvixi msL'v 30 Ges ágb ` i tZi 30 wUvi
J	1	e'envi Kvixi msL'v 5 Ges ágb ` i tZi 8 wUvi

- 12.04 10 Zj v ev 33 wUvi Atc'f'v AwaK D'PZv wewkó mKj Bgvi tZi Rb' Ges c0Z Zj vq 500 einM@b Atc'f'v AwaK t'f'f' dtj i t'g'S wewkó wk'f'v c0Zôvb, 'f'f'f'mev, ewYwR'K feb, c0ZôwbK feb, mgvtek feb, wkí Kvi Lvbv feb, 'v'vg feb ev wec3/4bK fe'tbi t'f'f'f' Kgc t'f' 2wU Exit \_wK tZ nBte Ges GB t'f'f'f' wmo NiwU AwM@b ivc` nBtZ nBte Ges mi vmi Db'f'f'f' v'f' ev wba'f'f' Z wbi v'c` v'f'f' L'vj tZ nBte |

**13. ágt'Yi %n©t**

- 13.01. GKB fe'tb GKwaK Exit Gi t'f'f'f' Exit \_w'j GBf'vte Aew\_Z nBtZ nBte hvvtZ t'g'Si e'eüZ Ask nBtZ th t'Kvb Exit Gi mte'P ` i tZi wgb'e'c nq t  
 fe'tbi tkYx A, B, C, D, E, J - 25 wU.  
 fe'tbi tkYx F, H - 30 wU.

- 13.02. GKB BgviṭZ GKwaK Exit cḥqvRb nBṭj Exit ṣwj i GKwJ AbʿwJi PwBṭZ hZLwb mʾe ʿṭi nBṭZ nBṭe Ges eʿenvi Kvix thBw ʿṭKB hvṬv KiʿK bv ʿṭKb, ʿṭKvb bv ʿṭKvb Exit cvBṭZ nBṭe|

**14. ṣʿvRvZwq feṭbi Exit t**

- 14.01. Abʿvbʿ wʾbqg gwʾbqv ṣʿvṭkʿx feṭbi eʿenvi Kvixi msLʿv 10(ʿk) Gi tekx A\_er ṣʿvṭkʿx feṭbi ṭṭS Gj vKv 1400 eMṭṭUvi Gi tekx nBṭj Kg Kwiqv ʿṭwJ Ajj vʿv Means of Exit ṣwKṭZ nBṭe|
- 14.02. KvR Pj vKvj xb mgṭq, ṣʿvṭ Nṭi i ʿi Rvi Zij v Ggb nBṭZ nBṭe hvnvṭZ wecṭʿi mgq ṭmB\_ṣwj mnṭR ṭLvj v hvq|

**cuivkó-2**  
**(veva 64 `ðe`)**

**mveRxbMg`Zvi b`bZg gub**

**1| maviY vbqg t**

- K) cãZwU K¶, Kwi`Wvi, Pj vP`j i c\_ BZ`w` i tKvb bv tKvb Astk GKwU úBj tPqvi NjvBevi Rb` b`bZg 1500 wg.wg. × 1500 wg.wg. cuivgY evavgj³ RvqMv i vL`tZ nBte|
- L) MYcðek c\_ I Kwi`Wv`i i b`bZg evavgj³ cõ` 1200 wg.wg. nBtZ nBte Ges Bnv mlgfvte I ht\_ó cuivgY Avtj vKZ \_vKtZ nBte|
- M) GBifc c`\_i cõ` hw` 1500 wg.wg. Gi Kg nq nrvn nBtj cãZ 30 wg. `tZ; Kgc¶¶ GKevi Kwiqv 1500 wg.wg. × 1500 wg.wg. evavgj³ RvqMv úBj tPqvi NjvBevi Rb` i vL`tZ nBte|
- N) 680 wg.wg. Gi Awak D`PZvq Aew`Z tKvb e` MYcðek c`\_i wfZi 100 wg.wg. Gi tekx ewini nBqv Avm`tZ cwi`tebv; Bnvi PvBtZ Kg D`PZvq Aew`Z e` ewini nBtj I tKvbfvte Avek`Kxq b`bZg cõ` KgvBtZ cwi`tebv|
- O) tãtS nBtZ 2 wguvi D`PZvi wfZi Dci nBtZ tKvbi`c evav`vbKvix e` \_vKtZ cwi`tebv; hw` Bnv GKvšfvte cuivni Kiv Amæe nBqv `wovq, Zvrv nBtj Bnv`tZ Avj`v` is Ges `úk`v`v` terSv hvq Ggb wPý e`envi Kwi`tZ nBte|
- P) mveRxbMg`Zvi Avl Zvq wov` ð fvg I tãtS Ztj `vqx, `p, mlg I Awciv`Qj mvgMx e`envi Kwi`tZ nBte|
- Q) Avb`fvqK Pj vP`j i t¶¶t 6-12 wg.wg. Gi gta` Zj cwieZð nBtj mte`P 1:2 Xvtj tetfj (Bevel) Kwi`tZ nBte; Ztj i cv`K` Gi PvBtZ tekx nBtj B i`v`ú w`tZ nBte|

**2| `iRvt**

- K) `iRvi cãZeÜKZwenxb b`bZg cõ` 800 wg.wg. nBtZ nBte Ges GB `iRv Nbfqgvb nBtZ cwi`tebv, A\_ev UvbðvBj e`envi Kiv hvBtebv|
- L) `iRvi Dfq cvtk`ht\_ó cuivgb Pj vPj Dc`thvMx Lwj RvqMv \_vKtZ nBte|
  - thBw`K nBtZ `iRv av`v w`tZ nq tmBw`tK 1200 wg.wg. × 1200 wg.wg. evavgj³ RvqMv Ges `iRvi wQUwKwb ev nvZtj i w`tK 300 wg.wg. Lwj t` l qvj \_vKtZ nBte|
  - thBw`K nBtZ `iRv Uvbqv Lwj tZ nq tmBw`tK 1500 wg.wg. × 1500 wg.wg. evavgj³ RvqMv Ges `iRvi wQUwKwb ev nvZtj i w`tK 600 wg.wg. Lwj t` l qvj \_vKtZ nBte|
- M) `iRvi nvZj tãtS nBtZ 850 wg.wg. nBtZ 900 wg.wg. D`PZvi gta` nBtZ nBte Ges GBwU thb mntRB Kg kw³ cðqv`MB e`envi Kiv hvq Zvrv wov`Z Kwi`tZ nBte|

N) `i Rv l `i Rvi t dg Avkcvtki t l qvj nBtZ wfbweis Gi nBtZ nBte Ges `uk<sup>©</sup>  
Kwi qv eSv hvq GBi Kg wPy \_wKtZ nBte|

### 3| tiBujst

K) n`U tiBj l Mve`iBj tMjvKvi nBte hrvvi evB`ii e`vm 31-38 wg.wg. nBtZ  
nBte| Brv msj Mef` l qvj nBtZ 38 wg.wg. nBtZ 50 wg.wg. `tZi nBte, Zte Brv  
tKvbfvteB c`qvRbxq evavg<sup>3</sup> Pj vP`ij i ct\_i wFZi Pwj qv AwmtZ cwi tebv|

L) n`U tiBj AbeiZ Ges ctiv %N<sup>©</sup>Ryoqv GKB D`PZvq (800-900 wg.wg.) nBtZ  
nBte| Brvi PvBtZ Dcti ev bxtP wtkl c`qvRtb AwZwi<sup>3</sup> n`U tiBj t l qv  
hvBte|

M) n`U tiBtj i c`smgn tMjvKvi A\_ev t`qv ev tqtSi w`tK GBfvte evKvtebv ev  
XKvtebv \_wKte thb Zvrv Pj vi ct\_ tKvb wec` bv NUvq|

### 4| wmo t

K) ctiv wmo Ryoqv tUW l ivBRv`ii gic Acwi euZ<sup>2</sup> l mlg \_wKte|

L) wmoi tUW b`bZg 280 wg.wg. Mfxi l ivBRvi 125 wg.wg. nBtZ 175 wg.wg. gvtci  
wFZi nBte|

M) c`ZiU tUW G me`aK 38 wg.wg. ewni n l qv tMjvKvi tbnRs \_wKtZ nBte|

N) Db<sup>3</sup> ivBRvi nBtZ cwi tebv|

O) dvBtUi `B cvtk<sup>3</sup> n`U tiBj \_wKte Ges wmoi tktl Zvrv b`bZg 300 wg.wg. l  
i`tZ GKwU tUWi Mfxi Zv l 300 wg.wg. Gi thvMdtj i mgvb AvbfwgKfvte ewa<sup>2</sup>  
nBtZ nBte|

P) wmoi Zjv Awcv`Oj e`tZ `Zqvi Kwi tZ nBte Ges `vbwU ht\_ó Avtj wKZ nBtZ  
nBte|

### 5| i`v`u t

K) i`v`u mte<sup>PP</sup> 1t12 AbcvtZ l mlg Xvj l qjv nBtZ nBte Ges GKBr`tK  
GKbwMto 12 wglvi Gi tekx`xN<sup>©</sup>nBtZ cwi tebv|

L) i`v`u 1800 wg.wg. Gi PvBtZ j`af nBtj i`v`ui Dfqw`tK 800-900 wg.wg.  
D`PZvq n`U tiBj w`tZ nBte Ges GB tiBj i`v`ui i`tZ l tktl Avtiv 300  
wg.wg. AvbfwgKfvte ewa<sup>2</sup> nBtZ nBte|

M) `B cvtk<sup>3</sup> n`U tiBtj i gvSLv`bi `tZi 1200 wg.wg. Gi Kg nBtebv|

N) i`v`ui tLvjvc`š-tgtS nBtZ b`bZg 65 wg.wg. Dcti i w`tK Zuj qv evav mwó  
Kwi tZ nBte Ges Avjv`v is l `uk<sup>©</sup> qv eSv hvq Ggb wPy e`envi Kwi tZ nBte|

O) c`ZiU i`v`ui i`tZ l tktl Ges 9 wglvi Gi PvBtZ j`af ev w`K Nji tZ nq GBi`c  
i`v`u wektg`j ev tjw`S w`tZ nBte; Njivi Rb` tjw`S G b`bZg 1.5 wglvi ×  
1.5 wglvi RvqMv \_wKtZ nBte (we`jrPwj Z úBj tPqvti i Rb` 2.25 wglvi × 2.25  
wglvi RvqMv \_wKtZ nBte)|

P) tjw`S Gi b`bZg c`i`v`ui c`i` Kg nBtZ cwi te bw Ges 180<sup>0</sup> Nji tZ tjw`S  
Gi `N<sup>©</sup>Kgct`l i`v`ui c`i` ev 1500 wg.wg. (hvvv Awak) nBtZ nBte|



O) `i Rv Øviv hy³ i`vt#ú `i Rvi mvgtb I wCQtb cØqvRbxq b-bZg RvqMv wewa 2(L) Abhvqx \_wik†Z nBte |

**6| wj dU t**

K) wj dU j ex cØekMg`, Av†j wikZ, wPwyZ, AvbfwqK I b-bZg (1.5 wqUvi × 1.5 wqUvi) evavnb Ngi evi RvqMv m#úbmB†Z nBte |

L) wj dU wqš†bi tevZvg \_wj 890-1200 wq.wg. D"PZvi g†a` Aew`Z nB†Z nBte |

M) wj dU †Kweb Gi b-bZg †M†RU gvb 1500 wq.wg. × 1200 wq.wg. nBte Ges `i Rvi b-bZg cØ` 800 wq.wg. nB†Z nBte |

N) hLb wj dU ev i`v#ú †`I qv m#e nBte bv ZLb b-bZg 900 wq.wg. × 1200 wq.wg. আকারের প্ল্যাটফর্ম লিফটিং জাতীয় যন্ত্র ব্যবহার করিতে হইবে ।

**7| I qki'g, Uq†j U, BZ`w t**

K) cØZ Zj vq Kgct†† GKwU A\_ev tgvU Uq†j †Ui 5% (hvvv AwaK) msL`K Uq†j U cØZeÚ†`i Rb` cØekMg` Kw qv `Zix Kw †Z nBte |

L) Uq†j †Ui wfZi b-bZg 1.5 wqUvi × 1.5 wqUvi evavg³ RvqMv \_wik†Z nBte Ges WC-Gi GKw`†K msj M††`I qj nB†Z b-bZg 900 wq.wg.. RvqMv Lwj \_wik†Z nBte |

M) WC-Gi Avmb nB†Z 400 wq.wg. D"PZvq tcQ†bi †`qvj nB†Z me¶aK 300 wq.wg. `††Zi Ges mvg†bi w`†K b-bZg 450 wq.wg. ewaZ Kw qv n`vÚ†i Bj \_wik†Z nBte |

N) cwmbi Kj t†S nB†Z 850 wq.wg. Dc†i nB†Z nBte Ges †ew†bi Zj v I cvBc Ggb†v†e \_wik†Z nBte thb úBj †Pqvi t††vB†Z cv†i |

O) †Mm†j i RvqMv 1.0 wqUvi cØmn 1.15 eM¶vgt nBte Ges t†S†Z †Kvb cKvi teóbx \_wik†Z cw†e bv |

**8| cwKŠ t**

K) cØZeÚxmn mveRbx e`envi †hvM` b-bZg GKwU cwKŠ†`úm \_wik†Z nBte |

L) GB cwKŠ†`ú†mi cK`Zv b-bZg 3.2 wqUvi nB†Z nBte |

**9| wmišs t**

K) wevf†mgy†ek `†j wbw`Š msL`K úBj †Pqvi e`envi Kvi†`i Dc†hvMx Avmb msiw¶†Z I mgf†v†e ewUZ \_wik†Z nBte, hvv cØek c\_ nB†Z m†R `k`gvb I Mg` nB†Z nBte |

L) GB Avmb \_wj †Z hvl qvi Rb` 900 wq.wg. × 1500 wq.wg. evavg³ RvqMv \_wik†Z nBte Ges Avmb \_wj b-bZg 1200 wq.wg. Pl ov AvBj Gi av†i nB†Z nBte |

M) msiw¶†Z Avmb GKB mwi †Z Ab`vb` Avm†bi GKBZ†j Aew`Z nBte Ges Zvrv Ab`vb` mvavi Y Avmb \_†j v e`env†i †Kvb cØZeÚKZv `Zix Kw †Z cw†e bv |





weþkl `be't 1 | GKB mvBtU GKwaK BgviZ wbgfYi t¶t cZwU Bgviþzi Avjv`v Avjv`v  
 mefgU tgs GjvKvi Rb` wd cDvb KwitZ nBte (GKB mvBtU mKj Bgviþzi  
 mefgU tgs GjvKvi wfvEtZ wd wbañi Z nBte bv) |

2 | gmrR`, gw`i, c`vMWv, MxR¶ cFwZ agfD Dcymbj tqi tKvb Ask agfD  
 Dcymbv Ges Zvvi AvbjwzK e`envi e`ZxZ Ab` tKvb D¶t`k` e`envi Kiv  
 hvBtebv Ges Dcymbj tqi Rb` BgviZ wbgfD Abtgr`b wd cDvb KwitZ  
 nBtebv |

(N) civo KZB Gi Rb` Abtgr`b,  
 msþkrab I cwi eZB wd t cZerþi i Rb` weNv cZ 30,000.00 (wfk nrvi)  
 UvKv Ges b`bZg 30,000.00 (wfk nrvi) UvKv |

(O) cKi Lbb Gi Rb` Abtgr`b,  
 msþkrab I cwi eZB wd t cZerþi i Rb` weNv cZ 10,000.00 (`k nrvi)  
 UvKv Ges b`bZg 10,000.00 (`k nrvi) UvKv |

(P) e`envi DcþhMZv mb`cT  
 I mb`cT berqþbi Rb` wd t cZerþi i Rb` 1,000.00 (GK nrvi) UvKv

চিত্রকো- 5 (মে 46 '৬৫)

চিত্রঃ পুটের সনুখ, পাৰ্শ্ব ও পশ্চাৎ

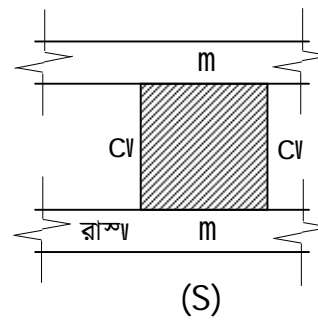
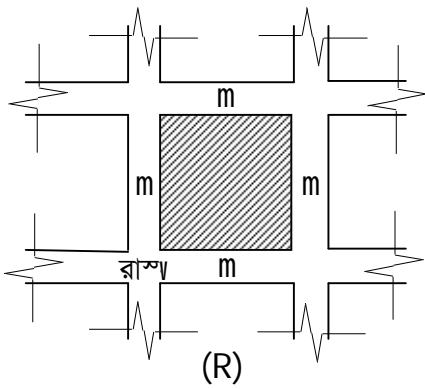
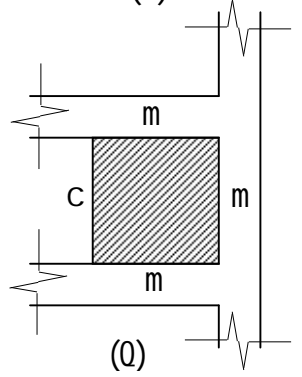
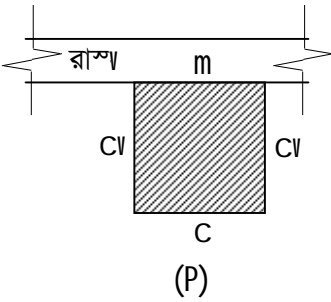
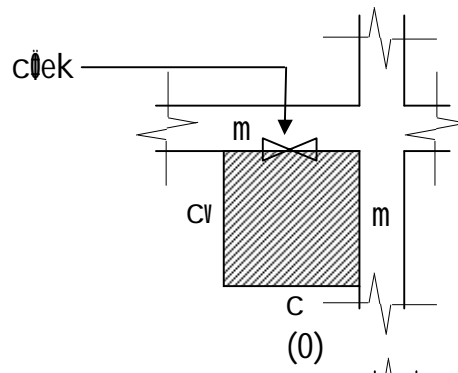
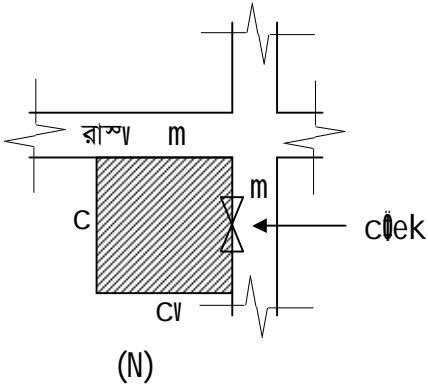
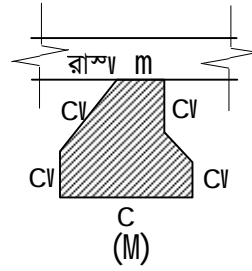
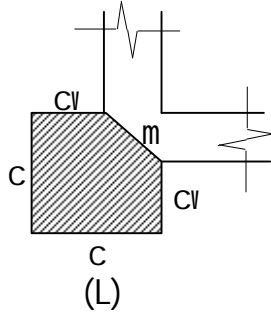
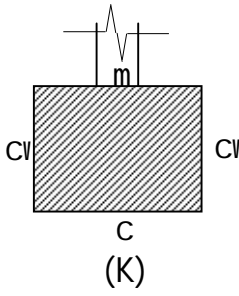

**dig-101,102,103 (৯৯৮ ৪ ১ ৬ ` ৯৯)**  
**ivRavb Dbaqb KZ**  
**bMi cwi Kí bv kvLv**  
**ivRDK Feb, Xiv-1000**  
 Ask-1 (dig-101) (৯৯৮ ৪ ` ৯৯)  
**figi e`envi (Land Use) Qvotí i Rb` Avte` b cÍ**

Land Use .....  
 Occupancy Type.....

ক্রমিক 

--	--	--	--

iuk` bnf

--	--	--	--

- 1| **Avte` bKvixi big t**
- 2| **eZgub w/Kubv t**
- 3| **জমি/প্রট এর প্রশ্ন weZ e`envi t**
- 4| **cÍ বিত জমি/প্রট এর অবস্থান ও পরিমাণ :**  
 (ক) সিটি কর্পোরেশন/পৌরসভা/গ্রাম/মহল্লা : (L) m.Gm / Avi .Gm `wM bnf t  
 (M) tgsRv I `ubvi big t (ঘ) ব্লক নং :  
 (O) wM bs t (P) I qW`bs t  
 (Q) tm±i bs t (R) iv`hi big t  
 (ঝ) বাহুর মাপ সহ জমি/প্রটের পরিমাণঃ (এঃ) জমি/প্রট এ বিদ্যমান বাড়ি/কাঠামোর বিবরণঃ
- 5| **প্রটের মালিকানা সংক্রান্ত-`w t**  
 (K) প্রটের মালিকানার বিবরণঃ ব্যক্তি/যৌথ  
 (L) gwij Kubvmí I তারিখ : ক্রয়/উত্তরাধিকার/হেবা/দান/লিজ/অন্যান্য (উল্লেখ করুন)ঃ  
 (M) iRtókíbi Zwi L I `w j bnf t
- 6| **figi cwi cwkR Ae`wb eYb t**  
 (K) figi eZgub e`envi t  
 (L) 250 wUvi e`wmta`ASf` figi eZgub e`envi t  
 (M) প্রটের নিকটতম দূরত্বে অবস্থিত প্রধান সড়কের নাম ও প্রশস্ততা : .....wUvi |  
 (N) প্রটের সংযোগ সড়কের নাম ও প্রশস্ততা : .....wUvi |  
 (O) প্রটের ২৫০ মিটার দূরত্বের মধ্যে অবস্থান : প্রধান সড়ক (হ্যাঁ/না), হাট-বাজার (হ্যাঁ/না), রেলওয়ে স্টেশন (হ্যাঁ/না),  
 b`x-e`i (niw/bv), wegib e`i (niw/bv) |  
 (P) প্রটের ২৫০ মিটার দূরত্বের মধ্যে অবস্থান : ঐতিহাসিক গুরুত্বপূর্ণ miBU@ (niw/bv), mgmi K `icbi@ (niw/bv), Key  
 Point Installation @ (niw/bv), weagjv Abjvq mwgZ Dbaqb Gj vKv (Restricted Development)  
 (niw/bv), wekI Gj vKv (Special Area) (niw/bv) |  
 (R) msj Meiv` থেকে প্রটের অবস্থা, গড় উচ্চ/নীচু .....মিটার ।  
 (S) ptiUi PZtcikP` figi e`envi t DEi t `wY t  
 ce` t cwiG t  
 (T) Ab` tKib `i`ZcY`Z` (hw`vK) t

আমি/আমরা প্রত্যয়ন করিতেছি যে, উপরে উল্লিখিত তথ্য সমূহ Xiv gnvbMi Bgvi Z (wgvY, Dbaqb, msíY I Acmi Y) weagjv, 2008 Gi weatZ eivZ weiqw`i Dchp`Zv c`Y Kti Ges Avgri/Avgrt`i RibigtZ cÍ E` Z`vej x mW/K | BniQrov GB weia i AvI Ziq PwinZ Ab` th tKib Z`vej x ev` w j w` cÍ v b l eva` wKe |

Zwi Lt----- (Avte` bKvixi big I `wY i )

- Avte` bctí i minZ tgsRv g`vc wPvY Z Kwi qv 3(wZb) Kvc 15 tm.wg.× ২০ সে.মি. মাপের সাইট প্ল্যান এর এ্যামোনিয়া প্রিন্ট, Avte` bKvixi Agv` Z `wY i mn` wLj Kwi tZ nBte |
- wd Rgvi gj iuk` `w j L Kwi tZ nBte |

**Ask-2 (dig-102) (নৈম 6`ধে`)**

**ivRavx Dbqb KZঐ**

**bMi cui Kí bv kvLv**

**ivRDK Feb, XvKv-1000**

**fig e`envi Qrocí i Abtgv` b**

~yiK bs-ivRDK/

Zmi L t .....

fig e`envi Qrocí bnf t .....

Aicbri / Aicbri` i .....Zmi Li Arte` b wetePbvq ubgeivZ kZঐxb XvKv gnvbMi xi gnicui Kí bri AvtjvK Fig e`envi (Land Use) ..... Gi Rb` AbgvZcí c`vb Kiv nBj t

- 1 | GB fig e`envi Qrocí c`vibi Zmi L nBtZ 24(PnevK) gum mgq Kvj chS-KihKi \_wKte |
- 2 | GB fig e`envi Qrocí উন্নয়ন বা নির্মাণ কাজের ক্ষেত্রে কোনরূপ বৈধ ক্ষমতা প্রদান করে না, এবং কোন নির্মাণ কার্যক্রম শুরু Kwi evi Rb` tKibijc AwaKvi c`vb Kti bv |
- 3 | hLb wstkI cKí Qrocí ev vbgvY AbgvZcí i Rb` w`mi Z cui Kí bv ev bKkv Pvl qv nBte ZLb AwZmi` kZঐj x Avtjv Kwi evi Rb` GB Qrocí KZঐi AwaKvi K Le`Kti bv |
- 4 | কর্তৃপক্ষ যে কোন সময় যথাযথ কারণ উল্লেখপূর্বক এই ভূমি ব্যবহার ছাড়পত্র বাতিল বা এর কার্যকারিতা স্থগিত করিতে পারিবে ।
- 5 | tKiv Z` tMvcb Kwi t j ev f j Z` c`vb Kwi t j c`vbKZ Qrocí ewZj evj qv MY nBte |
- 6 | GB fig e`envi Qrocí Rigi gvij Kivv` ZjibafY Kti bv |

Dc-cui Pij K (bMi cui Kí bv)  
ivRavx Dbqb KZঐ, XvKv |

**Ask-3 (dig-103) (নৈম 6`ধে`)**

**ivRavx Dbqb KZঐ**

**bMi cui Kí bv kvLv**

**ivRDK Feb, XvKv-1000**

**fig e`envi Qrocí i c`vL`vbcí**

~yiK bs-ivRDK/

Zmi L t .....

Qrocí c`vL`vb bnf t .....

Aicbri/Aicbri` i AeMizí Rb` Rvrbv hvBtZt th, Aicbri/Aicbri` i .....Zmi Li Arte` b chffj vPbrtS-PwnZ fig e`envi (Land Use) ..... Qrocí c`vb m`e btn |

আপনার/আপনাদের ভূমি ব্যবহার অনুমতির আবেদনপত্রটি নিম্নে উল্লিখিত কারণে প্রত্যাখান করা হইয়াছে :

- 1 |
- 2 |
- 3 |

GB c`vL`vbi w`i`x Aicbri/Aicbri` Town Improvement Act, 1953 (Act No. XIII of 1953) Gi aviv 75(1) Abtqv Arte` b Kwi t j c`vb |

Dc-cui Pij K (bMi cui Kí bv)  
ivRavx Dbqb KZঐ, XvKv |

Zmi L t .....

Abjv uc t-

- 1 | .....
- 2 | .....
- 3 | .....

dig-104, 105, 106 (১৯৬৬-৬৭)

ivRavbx Dbqpb KZ

bMi cwi Kí bv kvLv

ivRDK Feb, Xiv-1000

Ask-1 (dig-104) (১৯৬৬-৬৭)

Land Use .....

Occupancy Type.....

**fig e`envi QvocTí i Rb` Town Improvement Act, 1953 (Act No. XIII of 1953) Gi aviv  
75(1) Abjvqx Avte` b cT**

ক্রমিক

--	--	--	--

িক` bশ

--	--	--	--

1| Avte` bKvixi bvg t

2| eZjvb wKubv t

3| জমি/প্রট এর প্রশ্নেZ e`envi t

4| cT`বিত জমি/প্রট এর অবস্থান ও পরিমাণ :

(ক) সিটি কর্পোরেশন/পৌরসভা/গ্রাম/মহল্লা :

(M) fgsRv I \_bvi bvg t

(O) mUl bs t

(Q) tm±i bs t

(ঝ) বাহুর মাপ সহ জমি/প্রটের পরিমাণ:

(L) m.Gm / Avi.Gm `wM bশ t

(ঘ) ব্লক নং :

(P) I qW`bs t

(R) iv`wi bvg t

(ঞ) জমি/প্রট এ বিদ্যমান বাড়ি/কাঠামোর বিবরণ:

5| প্রটের মালিকানা সংক্রান্ত-Z`wi t

(K) প্রটের মালিকানার বিবরণ: ব্যক্তি/যৌথ

(L) gWj Kibসূত্র ও তারিখ : ক্রয়/উত্তরাধিকার/হেবা/দান/লিজ/অন্যান্য (উল্লেখ করুন) :

(M) iRtók`bi ZwiL I `wj j bশ t

6| figi cwi cwkR Ae`vi eYbv t

(K) figi eZjvb e`envi t

(L) 250 igUvi e`vmta`ASf` figi eZjvb e`envi t

(গ) প্রটের নিকটতম দূরত্বে অবস্থিত প্রধান সড়কের নাগ I cT`t .....igUvi

(M) প্রটের সংযোগ সড়কের নাম ও প্রস্থ : .....মিটার

7| Augvi/Avgu` i fig e`envi AbjvZ cZ`vL`t`bi KviY mgn t

K.

L.

8| আমার/আমাদের উল্লিখিত ভূমিতে ভূমি ব্যবহারের ছাড়পত্রের জন্য Town Improvement Act, 1953 (Act No. XIII of 1953) Gi aviv 75(1) Abjvqx Avte` b KviZiQ, hunvi `c`f`j vbtgocwZ th`š` KZv iunq`Q t

K.

L.

M.

N.

ZwiL t .....

Avte` bKvixi bvg I `f`j i

msh` t fig e`envi Avte` b cZ`vL`t`bi Kic |



**Ask-2 (dig-105) (নং 6-ধে)**

**ivRavx Dbqb KZ**

**bMi cwi Kí bv kvLv**

**ivRDK Feb, XvKv-1000**

**Avte`b gÁyi i tçtZ fig e`envi QvotTí i Abjgv`b**

YiK bs-ivRDK/

Zwi Lt .....

fig e`envi QvotTí bñt t .....

Avcbri / Avcbñ`i ..... Zwi tLi Avte`b ñetePbr Kwi qv Town Improvement Act, 1953 (Act No. XIII of 1953) Gi aviv 75(1) Abjvqx ibgeñvZ kZñatb bMixi gñicwi Kí bñi AvtjñK fig e`envi (Land Use) ..... Gi Rb` AbjvZcT` c`vb Kiv nBj t

- 1 | GB fig e`envi QvotTí c`vñbi Zwi Lt nBtZ 24(PñeYk) gym mgq Kij chS-KivñKi \_ñkñte |
- 2 | এই ভূমি ব্যবহার ছাড়পত্র উন্নয়ন বা নির্মাণ কাজের ক্ষেত্রে কোনরূপ বৈধ ক্ষমতা প্রদান করে না এবং কোন নির্মাণ কার্যক্রম শুরু করার Rb` ñKvbiçc AwñKvi c`vb Kñi bv |
- 3 | hLb ñeñkI cKí QvotTí ev ibgñv AbjvZcT`i Rb` ñe`ñwi Z cwi Kí bv ev bKkv Pvl qv nBte ZLb AwñZñi<sup>3</sup> kZñeñx Avñivc Kwi evi Rb` GB QvotTí KZñeññi AwñKviñK LeñKñi bv |
- 4 | কর্তৃপক্ষ যে কোন সময় যথাযথ কারণ উল্লেখপূর্বক এই ভূমি ব্যবহার ছাড়পত্র বাতিল বা এর কার্যকারিতা স্থগিত KwiñZ cwiñte |
- 5 | ñKvñ Z`ñ ñMñcb Kwiñj ev fj Z`ñ c`vb Kwiñj c`vbKZ QvotTí emñZñ evñj qv MY` nBte |
- 6 | GB fig e`envi QvotTí Rñgi gññ Kivñ Z`ñibaññv Kñi bv |

Zwi Lt.....

cwi Pñj K (bMi cwi Kí bv)

ivRavx Dbqb KZ, XvKv |

**Ask-3 (dig-106) (নং 6-ধে)**

**ivRavx Dbqb KZ**

**bMi cwi Kí bv kvLv**

**ivRDK Feb, XvKv-1000**

**fig e`envi QvotTí i Rb` Avte`b cZ`vLv**

YiK bs-ivRDK/

Zwi Lt .....

QvotTí cZ`vLv bñt t .....

Avcbri/Avcbñ`i AeMñZi Rb` Rbñvñv hñBñZñt th, Town Improvement Act, 1953 (Act No. XIII of 1953) Gi 75(1) aviv Abjvqx fig e`envi QvotTí i Rb` Avcbri/Avcbñ`i ..... Zwi tLi Avte`b ñPqvñg`vb KZñ cZ`vLvñ nI qvñ PññZ fig e`envi (Land Use) QvotTí c`vb Kiv ñMñjñv bv |

আপনার/আপনাদের ভূমি ব্যবহার অনুমতির আবেদনপত্রটি নিম্নে উল্লিখিত কারণে প্রত্যাখান করা হইয়াছে :

- 1.
- 2.
- 3.

GB cZ`vLvñbi ñeññx Avcñb/Avcbriñv Town Improvement Act, 1953 (Act No. XIII of 1953) Gi aviv 75(2) Abjvqx KZñeññi ñbKU Awñj KwiñZ cwiñteñb |

Zwi Lt .....

cwi Pñj K (bMi cwi Kí bv)

ivRavx Dbqb KZ, XvKv |

Abjññc t-

- 1 | .....
- 2 | .....
- 3 | .....

dig-107, 108, 109 (নং 6-86)

ivRabx Dbqb KZ

bMi cwi Kí bv kvLv

ivRDK Feb, XvKv-1000

Ask-1 (dig-107) (নং 6-86)

Land Use .....

Occupancy Type.....

fig e'envi Qvcti i Rb' Town Improvement Act, 1953 (Act No. XIII of 1953) Gi aviv

75(2) Abhvqx KZ i i v bKU Awcj

ক্রমিক

--	--	--	--

ইক' bশ

--	--	--	--

1| Ate`bKvixi big t

2| eZgb w/Kubv t

3| জমি/প্লট এর প্রশ্নেZ e'envi t

4| c'বিত জমি/প্লট এর অবস্থান ও পরিমাণ :

(ক) সিটি কর্পোরেশন/পৌরসভা/গ্রাম/মহল্লা :

(M) igSRv I \_bvi big t

(O) wU bs t

(Q) tm:i bs t

(ব) বাহুর মাপ সহ জমি/প্লটের পমি gYt

(L) w.Gm / Avi .Gm `wM bশ t

(ঘ) ব্লক নং :

(P) I qWbs t

(R) iv`wi big t

(এ) জমি/প্লট এ বিদ্যমান বাড়ি/কাঠামোর বিবরণ:

5| প্লটের মালিকানা সংক্রান্ত-Z`wi t

(K) প্লটের মালিকানার বিবরণ: ব্যক্তি/যৌথ

(N) মালিকানা সূত্র ও তারিখ : ক্রয়/উত্তরাধিকার/হেবা/দান/লিজ/অন্যান্য (উল্লেখ করুন) :

(O) i i R i ó k i b i Z w i L I ` i j b শ t

6| figi cwi cwkR Ae`vi eYb t

(N) figi eZgb e'envi t

(O) 250 wUvi e`wvta`ASf figi eZgb e'envi t

(গ) প্লটের নিকটতম দূরত্বে অবস্থিত প্রধান সড়কের নাম ও প্রশ্ন : .....মিটার

(P) প্লটের সংযোগ সড়কের নাম ও প্রশ্ন : .....মিটার

7| Avgvi/Avgv`i fig e'envi AbgvZ cZ`vL`vbi KvY mgn t

K.

L.

8| আমার/আমাদের উল্লিখিত ভূমিতে ভূমি ব্যবহারের ছাড়পত্রের জন্য Town Improvement Act, 1953 (Act No. XIII of

1953) Gi aviv 75(2) Abhvqx Ate`b KwiZw, hunvi `c`i i v b t g o e w Z t h s i P K Z v i n q t Q t

K.

L.

M.

N.

Zwi L t .....

Ate`bKvixi big I `i i

mshy` t fig e'envi Ate`b cZ`vL`vbi Kic |

**Ask-2 (dig-108) (নং 6-ধে)**

**ivRavx Dbqb KZ**

**bMi cni Kí bv kvLv**

**ivRDK Feb, XvKv-1000**

**Awcj gÁyi i tçñiZ fig e'envi Qvocríi Abjgv`b**

YiK bs-ivRDK/

Zmi Lt.....

fig e'envi Qvocrí bñ t .....

Aicbri / Aicbri`i ..... Zmi Li Arte`b wePbr Kni qv Town Improvement Act, 1953 (Act No. XIII of 1953) Gi aivi 75(2) Abjvq ibgeniYZ KZxrb bMi xi gnici Kí bvi AvjvK fig e'envi (Land Use) ..... Gi Rb` AbjvZc`i c`vb Kiv nBj t

- 1| GB fig e'envi Qvocrí c`vbi Zmi Lt nBiZ 24(PieYk) gim mgq Kij chS-KihKi \_mkte|
- 2| GB fig e'envi ছাড়পত্র উন্নয়ন বা নির্মাণ কাজের ক্ষেত্রে কোনরূপ বৈধ ক্ষমতা প্রদান করে না এবং কোন নির্মাণ কার্যক্রম শুরু Kivi Rb` tKibic Awaki c`vb Kti bv |
- 3| hLb weikl cKí Qvocrí ev ibgñY AbjvZc`i Rb` ne`mi Z cni Kí bv ev bKkv Pvl qv nBte ZLb AwZmi`3 kZej x Av`ic Kni evi Rb` GB Qvocrí KZ`ñi Awaki tK Le`Kti bv |
- 4| কর্তৃপক্ষ যে কোন সময় যথাযথ কারণ উল্লেখপূর্বক এই ভূমি ব্যবহার ছাড়পত্র বাতিল বা এর কার্যকারিতা স্থগিত করিতে পারিবে।
- 5| tKvb Z`\_ tMcb Kni tj ev fj Z`\_ c`vb Kni tj c`vbKZ Qvocrí emZj evj qv MY` nBte|
- 6| GB fig e'envi Qvocrí Rigi gvñ Kivb` Z`ibafñY Kti bv|

Zmi Lt.....

cni Pij K (bMi cni Kí bv)  
ivRavx Dbqb KZ`ñi, XvKv|

**Ask-3 (dig-109) (নং 6-ধে)**

**ivRavx Dbqb KZ**

**bMi cni Kí bv kvLv**

**ivRDK Feb, XvKv-1000**

**fig e'envi Qvocríi Awcj Arte`b cZ`vLvb**

YiK bs-ivRDK/

Zmi Lt .....

Qvocrí cZ`vL`vb bñ t .....

Aicbri/Aicbri`i AeMiz Rb` Rvrbv hvBiZiQ th, Town Improvement Act,1953 (Act No. XIII of 1953) Gi aivi 75(2) Abjvq fig e'envi Qvocríi Rb` Aicbri/Aicbri`i .....Zmi Li Awcj KZ`ñi KZR cZ`vL`vZ nI qv PwñZ fig e'envi (Land Use) Qvocrí c`vb Kiv tMij v bv|

আপনার/আপনাদের ভূমি ব্যবহার অনুমতির আবেদনপত্রটি নিম্নে উল্লিখিত কারণে প্রত্যাহান করা হইয়াছে :

- 1.
- 2.
- 3.

Zmi Lt .....

cni Pij K (bMi cni Kí bv)  
ivRavx Dbqb KZ`ñi, XvKv|

Abjv t-

- 1| .....
- 2| .....
- 3| .....

dig-110, 111, 112 (নৈৱা 7`ðe)  
 ivRavbx Dbqpb KZঐঐ  
 bMi cwi Kí bv kvLv  
 ivRDK Feb, XvKv-1000 |  
 Ask-1 (dig-110) (নৈৱা 7`ðe)

**fig e`envi (Land Use) QrocĪ beqṭbi Rb` Aṭe`bcĪ**

Land Use .....  
 Occupancy Type.....

cĪZ  
 cwi Puj K (bMi cwi Kí bv)  
 ivRavbx Dbqpb KZঐঐ  
 XvKv |

fig e`envi QrocĪ bṣṭ t .....  
 Zwi L t .....

Avig/Avgiv BtZrcṭeAbṭgwi Z ubtṭeṣ Rvgi Dci cĪÉ fig e`envi QrocĪu beqṭbi Rb` Aṭe`b Kwi tZuQ |

**জমি/প্ৰট এর অবস্থান ও পরিমাণ :**

- |  |   |
|--|---|
| (ক) সিটি কর্পোরেশন/পৌরসভা/গ্রাম/মহল্লা : | (L) mm.Gm / Avi .Gm `vM bṣṭ t                 |
| (M) tgSRv I _vbi bvg t                   | (ঘ) ব্লক নং :                                 |
| (O) mmU bs t                             | (P) I qWṭbs t                                 |
| (Q) tm±i bs t                            | (R) iv`wi bvg t                               |
| (ঝ) বাহুর মাপ সহ জমি/প্ৰটের পরিমাণ :     | (ঞ) জমি/প্ৰট এ বিদ্যমান বাড়ি/কাঠামোর বিবরণ : |

Avri/Avgṭ` i eiveti cĪÉ Dṣ fig e`envi QrocĪu beqṭbi Rb` ietePbv Kwi tēb |

Zwi L : .....

Aṭe`bKvixi `ṭṭi .....  
 bvg .....  
 w/Kivv : .....

mshṭ : fig e`envi QrocĪi Kuc |

Ask-2 (dig-111) (ৱেব 7 `৯ে")

**ivRavbx Dbqob KZ৯৭]**  
**bMi cwi Kí bv kvLv**  
**ivRDK feb, XvKv-1000 |**

**fig e`envi (Land Use) Qvoci` bevgb**

Land Use .....

Occupancy Type.....

~\$i K bs-ivRDK/

Zwi L t .....

Qvoci` bevgb b\$ t .....

cúZ

.....  
.....

Rbre/ teMg

Avcbvi / Avcbvi` i Avte` tbi tciMjZ ~\$i K b\$ t ..... Zwi L ..... Gi gra`tg  
cúÉ wbtgú³ Rigi fig e`envi Qvoci`w AvMgx ..... w`b ..... gvm  
.....ermi ch\$-bevgb Kiv nBj |

**জমি/প্রট এর অবস্থান ও পরিমাণ :**

- (ক) সিটি কর্পোরেশন/পৌরসভা/গ্রাম/মহল্লা :
- (M) ig\$Rv l \_ybví bvg t
- (O) wM U bs t
- (Q) tm±i bs t
- (ঝ) বছর মাপ সহ জমি/প্রটের পরিমাণ t

- (L) wM.Gm / Avi.Gm `vM b\$ t
- (ঘ) ব্লক নং :
- (P) l qvW\$bs t
- (R) iv`hi bvg t
- (T) জমি/প্রট এ বিদ্যমান বাড়ি/KvVt\$gvi weeiY t

Zwi L : .....

cwi Pvj K (bMi cwi Kí bv)  
ivRavbx Dbqob KZ৯৭], XvKv |

**Abj ic :**

- 1 | .....
- 2 | .....
- 3 | .....

Ask-3 (dig-112) (১১৭ ৭`৯৫)

**ivRavbx Dbqob KZ@¶¶**  
**bMi cwi Kí bv kvLv**  
**ivRDK feb, XvKv-1000 |**

**fig e`envi (Land Use) QvrocÁ bevgþbi Avte`b cL`vL`vb**

**Land Use .....**  
**Occupancy Type.....**

~yik bs-ivRDK/

ZwiL t .....  
bevgþb cL`vL`vb bþf t .....

cL`Z

.....  
.....

Avcbvi/Avcbv`i AeMzi Rb` Rvrbv hvBtZt0 th, Avcbvi/Avcbv`i .....ZwiL i Avte`b  
ch¶j vPvþš-PwnZ fig e`envi QvrocÁ (Land Use) bevgþb Kiv mþe bq |

আপনার/আপনাদের ভূমি ব্যবহার ছাড়পত্র নবায়নের আবেদনপত্রটি নিম্নে উল্লিখিত কারণে প্রত্যাখান করা হইয়াছে :

- 1 |
- 2 |
- 3 |

GB cL`vL`vb i t¶¶iZ, Avcbv/Avcbv i fig e`envi i Rb` dig-101 Gi gva`tg KZ@¶¶i vbKU bZb Kwiqv  
Avte`b Kwi tZ cwi feb |

ZwiL : .....

**cwi Pvj K (bMi cwi Kí bv)**  
**ivRavbx Dbqob KZ@¶¶, XvKv |**

Abj i c t-

- 1 | .....
- 2 | .....
- 3 | .....

**dig-201, 202, 203 (নৈম ৪ ১ ৯ `৯ে)**  
**ivRavb Dbqb KZ**  
**Dbqb vbqšY kvLv**  
**ivRDK Feb, XvKv-1000**  
 Ask-1 (dig-201) (নৈম ৪ `৯ে)  
**ep`vqZb ev vekt aiYi cKti i Rb` vekt cKti QvotTi Ate`b**

Land Use .....  
 Occupancy Type.....

- 1| Ate`bKvixi big t .....
- 2| eZgub wKiv t .....
- ৩ | জমি/প্লটের প্রশ্নেZ e`envi t .....
- 4 | চি`ম্বিত জমি/প্লট এর অবস্থান ও পরিমাণ : .....

- |  |   |
|--|---|
| (ক) সিটি কর্পোরেশন/পৌরসভা/গ্রাম/মহল্লা : | (L) mm.Gm / Avi .Gm `vM bশ t                  |
| (M) tgsRv I `vbi big t                   | (ঘ) ব্লক নং :                                 |
| (O) mU bs t                              | (P) I qvW`bs t                                |
| (Q) tm±i bs t                            | (R) iv`hi big t                               |
| (ঝ) বাহুর মাপ সহ জমি/প্লটের পরিমাণ :     | (T) Rig/প্লট এ বিদ্যমান বাড়ি/কাঠামোর বিবরণ : |

- 5| cDhR` t`ttI fig e`envi QvotI bশ (Kuc msh): .....
- 6| c`weZ DbqbKvthP cKvi ev cKvimga (cmikó-৩ এর বর্ণনানুসারে উল্লেখ্য) : .....
- 7| c`weZ e`envi i ne`wi Z eYb: .....

- |  |         |
|--|---------|
| K) Rig / cD Gi t`ttI dj .....  | eMigUvi |
| L) th tKib GKvU Zjvi tchii mtevP t`ttI dj .....                                  | eMigUvi |
| M) mefgU tchii t`ttI dj .....  | eMigUvi |
| N) প্লিথ (Plinth) Gi Dcti mefgU tchii msL`v .....                                |         |
| O) temfgU tch / tchii msL`v .....  |         |
| P) AvemK feibi t`ttI tgu Avem/G`vUfgU/d`ttUi msL`v .....                         | .U      |
| Q) wefbackvi e`envi i D`ttk` tchii AvqZb :<br>(ctqrRtb Zvj Kv ne`Z Kiv hbtZ cti) |         |
- e`envi -1. .... eMigUvi
  - e`envi -2. .... eMigUvi
  - e`envi -3. .... eMigUvi
  - e`envi -4. .... eMigUvi
  - e`envi -5. .... eMigUvi

- 8| mBU msj Meiv`w GKvU c`nb moK / c`nb moK bq | iv`ev iv`সমূহের শ্ব প্ৰ`Ui mb`L . . . igUvi ,  
wOtb . . . igUvi , Wtb .....igUvi , estq .....igUvi |
- 9| c`weZ mBtUi gta` Ae`vb t cKvZK ebvAj (n`w / bv), cmvo (n`w/bv), Xij (n`w / bv)
- 10| c`weZ mBtUi gta` Ae`vb t cKv (n`w / bv), cKvZK Rj vfig (n`w / bv)
- 11| c`weZ mBtUi 250 igUvi `ttZi ASF` tKib `vcvZK Mv` Ym`ubefeb (n`w / bv), HiznmK Mv` Y m`ube  
Feb (n`w / bv), mBU msj M`Kib n` (n`w / bv), c`tk` cK`c`vZ Aev`Z / Aev`Z bq |
- 12| c`weZ mBU `k`MZ `eik`c`Y`Gj vKvq Aev`Z / Aev`Z bq |
- 13| c`weZ mBU megibe`i (n`w / bv), ttj l`tq t`-kb (n`w / bv), em Uvg`ij (n`w / bv), b`x-e`i / NU (n`w / bv) Gi c`tk`  
Aev`Z |

Aci c`vq `pe`

(2)

14. cŕweZ mBU eb'vcêY Gj vKiq Aew'Z / Aew'Z bq | Gj vKv msj Mœi'v'wi tK'ª nBtZ mBtUi Ae'v, Mo DfP/bPz . . . . .  
 . . . . . wUvi |
15. cŕweZ mBtU Aew'Z eZgub BgriZi mSL'v ..... wU Ges Zrvvi mefguU tgtSi tŕt' dj ..... eMŕUvi |
16. mefguU cŕqRbq we'jr Gi Pwn'v ..... l qU/ wKtj vl qU (AvbgwbK) |
17. mefguU cŕqRbq cwbi Pwn'v ..... wj Uvi / wKtj wj Uvi (AvbgwbK) |
18. cŕweZ DbqbkKh'muYfite . . . . . gŕmi gta' m'ubœ nBte Ges DbqbkKh'K . . . . . awc Ges... gŕmi gŕtS  
 wef'³ Kiv nBte |
19. wbgZe' Covered Area Gi weeiY ( cŕqRtB ZwiJ KwU we'Z Kiv hvBtZ cŕi ) :

	e'envi-1 (eMŕUvi)	e'envi-2 (eMŕUvi)	e'envi-3 (eMŕUvi)	tgiU tch'i (eMŕUvi)
temtguU				
bŕPZj v				
t'vZj v				
wZbZj v				
Pvi Zj v				
cŕPZj v				
QqZj v				
mVZ Zj v				

20. wekl cŕt' i Qroct' i Rb' tckKZ Z'vejx / wj j w' l bKkvi ZwiJ Kv :

ক্রমিক	weeiY	niv	bv	cŕhr' bq
1.	স্বত্বাধিকারীর ইজারা দলিল/ ক্রয় দলিল /হেবা/অন্যান্য			
2.	miKvi KZK eivl KZ fig/Riq nBtj 'wj j w' l AbguZcŕ			
3.	cŕ' q wcl Gi cŕvYcŕ			
4.	fig e'envi Qroct' (cŕhr' tŕt'it)			
5.	FAR-Gi wnmœ			
6.	wœa Abhqx mKj bKkv l 'wj j w' i weeiY			

আমি/আমরা প্রত্যয়ন করিতেছি যে, উপরে উল্লিখিত তথ্যসমূহ XivKv gnvbMi Bgvi Z (wbgŕY, Dbqeb, msi'ŕY l AcmwY) weagj v, 2008 Gi weatZ ewYZ weiqw' i Dchp' Zv cŕY Kt' Ges Avgri/Avgŕ' i Avb Abhqx cŕÉ Z'vejx mŕwK | Abŕgw' Z n l qvi ci th tKib fj Z' ev AmiguAm' Zvi KviŕY A'ev miKŕi i th tKib cŕqRtB fiœl tZ KZœŕ GB wekl cŕt' i Qroct' ewZj KwitZ cwi'te | ZvniQrov GB weagj vi Avl Ziq Ab' th tKib Z'vejx ev 'wj j w' cŕt'bl era' wKœ |

ZwiL : ..... (1). Arte' bKvixi tŕŕi .....  
 big .....  
 wKivv .....  
 (2) Kwimix e'wœ'etMŕ (t'cwZ/cj tKSkj x) big  
 .....  
 .....

Awg/Avgiv cŕ'qb KwitZiQ th, Dctiv' ewYZ cŕt' /wbgŕYi minZ Awg/Avgiv RœoZ nBquQ | GB e'vcŕti D'³ cŕt' i minZ আমার সংশ্লিষ্টতার প্রত্যয়নপত্র প্রদান করিতেছি ।

t'cwZ Gi tŕŕi ..... cj tKSkj x Gi tŕŕi .....  
 big ..... big .....  
 wKivv ..... wKivv .....  
 .....  
 t'cŕb bœŕ ..... t'cŕb bœŕ .....  
 wbeÜb bœŕ (tckvRœx msMVB) ..... wbeÜb bœŕ (tckvRœx msMVB) .....



**Ask-2 (dig-202) (৯৯৯ ৯ ৯৯)**

**ivRavx Dbqb KZ**

**Dbqb ibqsy kvLv**

**ivRDK Feb, Xikv-1000**

**ৱেঁকল চকী QrocI Abjgv b**

Land Use .....

Occupancy Type.....

ৱেঁকল চকী-ivRDK/

ZwiL t .....

QrocI Abjgv b b' t .....

ciz .....

Rbe / teMg,

Avcvri / Avcbv' i .....ZwiLi Avte`b Gi tci'iz ibgeivZ kZixtb ৱেঁকল চকী QrocI c'ib Kiv nBj |

- 1| GB QrocI c'ib ZwiL nBtZ 24 (PaeYk) gym mgqKij chS-KihKi \_mkte| H mgtqi cti GB QrocI emZj eij qv MY`nBte Ges Bnv beiqbthM` b'bn |
- 2| GB QrocI tKibj'c Dbqb er ibqsyK'ri Rb` tKib`ea`igZv c'ib Kti br Ges ibqsy Abjgv`bcI c'ib c'ie`GB ai'bi tKib কার্যক্রম শুরু করিবার জন্য কোনরূপ অধিকার প্রদান করে না । নির্মাণ অনুমোদনপত্র গ্রহণ ব্যতীত বিকল চকী QrocI i ibqg j`Nb Kni qv যদি কোন উন্নয়নের কার্যক্রম গ্রহণ করা হয় তাহা হইলে কর্তৃপক্ষ আইনগত ব্যবস্থা গ্রহণ করিতে পারিবে ।
- 3| GB QrocI cieZ'Z AvZwi` Aweik`K`mel qmgn er kZ'ej x Av'ic Kni evi Rb` KZ'et'ji Av'Kri tK Le'Kti br |
- 4| QrocI i th` tKib` bwiZ'gvi j`Nb, Avte`bcI, bKkv`Ksev Avte`bKvix KZ'K tckKZ Ab'vb``wjj BZ'wi tZ D'i'k'gj Kfite cKZ Z'`i fj Dc`'vcb er tMvcb Kni t'j ৱেঁকল চকী QrocI emZj eij qv MY`nBte |
- 5| GB ৱেঁকল চকী QrocI 0v'v figi gvi Kivv`Z'ubaf'Y Kti br |

**• ibqze` Covered Area Gi weeiY : (c'ihvRtb ZwiJ Kul ৱে`Z Kiv hBtZ cufi)**

	e`envi -1 (eMigUvi)	e`envi -2 (eMigUvi)	e`envi -3 (eMigUvi)	tgiU t'cvi (eMigUvi)
t'et'gU				
bxPZj v				
t`vZj v				
wZbZj v				
Pvi Zj v				
c'pZj v				
QqZj v				
mvZ Zj v				

**• c'ihvRtb ZwiJ Kul ৱে`Z Kiv hBtZ cufi :**

- (ক) সিটি কর্পোরেশন/পৌরসভা/গ্রাম/মহল্লা :
- (M) tgSRv l`\_vbi`big t
- (O) mU bs t
- (Q) tm±i bs t
- (ঝ) বাছুর মাপ সহ জমি/প্রটের পরিমাণ :

- (L) m.Gm / Avi .Gm`m b'± t
- (য) ব্লক নং :
- (P) l qW'bs t
- (R) iv`wi`big t
- (ঞ) জমি/প্রট এ বিদ্যমান ব'ব'ব'Kiv'Wt'gvi weeiY t

ZwiL : .....

cvi Pvj K (Dbqb ibqsy)

|

m`m`-mPe

en`vqZb er ৱেঁকল চকী Abjgv`b Kigul

ivRavx Dbqb KZ, Xikv |

Abjgv :

- 1| .....
- 2| .....
- 3| .....

Ask-3 (dig-203) (৯৯৯ ৯ ৯৯)

ivRaibx Dbqbb KZE

Dbqbb ibqSY kvLv

ivRDK Feb, XvKv-1000

weikl cKí Qvocí cZ vL vb

Land Use .....

Occupancy Type.....

Yi K bs-ivRDK/

Zwi L t .....

Qvocí cZ vL vb baf t .....

cZ

.....  
.....  
.....

Rbe / teMg,

Avcbri/Avcbrif`i AeMizI Rb` Rvbtbr hvBtZtQ th, en`vqZb ev weikl cKí Abtgr` b KigvU Avcbri/Avcbrif`i Avte`bcI ch#j vPbrtS-PwnZ weikl cKí Qvocí cZ vL vb AcvriMZv cKvK Kvii qvtQ]

চৌম্বিত জমি/প্লট এর অবস্থান ও চিহ্ন :

(ক) সিটি কর্পোরেশন/পৌরসভা/গ্রাম/মহল্লা :

(L) im.Gm / Avi.Gm `m baf t

(M) tgSRv I \_vbrv big t

(ঘ) ব্লক নং :

(O) imU bs t

(P) I qWqbs t

(Q) im±i bs t

(R) iv`h big t

(ঝ) বাহুর মাপ সহ জমি/প্লটের পরিমাণ :

(ঞ) জমি/প্লট এ বিদ্যমান বাড়ি/কাVtgrvi weiy t

আপনার/আপনাদের বিশেষ প্রকল্প ছাড়পত্রের আবেদনপত্রটি নিম্নে উল্লিখিত কারণে প্রত্যাখান করা হইয়াছে :

- 1.
- 2.
- 3.
- 4.
- 5.
- 6.

GB imxvtS+wei`x Avcbri/Avcbrif`i mfiCaZ, bMi Dbqbb KigvUj vbKU AvCj Kvii evi AvAKvi ivnqvtQ]

Zwi L : .....

cvi Pvj K (Dbqbb ibqSY)

m`m`-miPe

en`vqZb ev weikl cKí Abtgr` b KigvU  
ivRaibx Dbqbb KZE, XvKv]

Abj ic :

- 1 | .....
- 2 | .....
- 3 | .....

dig-204, 205, 206 (নং 12-৬৫)

ইবরাহিম ডাব্বি কজি

ডাব্বি বকস্য় কিল

ইবর্ডক ফেব, খিল-1000

Ask-1 (dig-204) (নং 12-৬৫)

ইব্রাহিম ডাব্বি কজি চিলি বগি ইব্রাহিম আব্বি আবে

Land Use .....

Occupancy Type.....

চি

মফিচি

মি ডাব্বি কিল

মব্বি ই মব্বি গস্য়

খিল

রবে,

নিম্নে উল্লিখিত জমিতে চি মফিচি ই মি ডাব্বি কজি চিলি বগি ইব্রাহিম আব্বি আবে চি কজি কজি চিলি ন কি তি

চি জমি/প্লট এর অবস্থান ও পরিমাণ :

(ক) সিটি কর্পোরেশন/পৌরসভা/গ্রাম/মহল্লা :

(L) ম.গম / অ.গম

(M) তগস্য় ই

(N) মম

(O) ইম

(P) বাহর মাপ সহ জমি/প্লটের পরিমাণ :

(L) ম.গম / অ.গম

(M) তগস্য়

(N) মম

(O) ইম

(P) জমি/প্লট এ বিদ্যমান বাড়ি/কাঠামোর বিবরণ :

আমার/আমাদের আপিল নিম্নে উল্লিখিত কারণসমূহের প্রেক্ষিতে পুনঃসমীক্ষণযোগ্য :

- 1.
- 2.
- 3.
- 4.
- 5.

আমি/আমরা নিম্নে উল্লিখিত কারণ সমূহের আলোকে আমাদের আপিল পুনর্বিবেচনা করিবেন এবং বিশেষ প্রকল্প ছাড়পত্র প্রদানে যথাযথ ব্যবস্থা

চি :

আবে কজি

বগি

ম/কিল ই চিলি

- 1 | চি ইব্রাহিম ডাব্বি কজি
- 2 | ইব্রাহিম ডাব্বি কজি



Ask-3 (dig-206) (নং 12`৫e`)

ivRaibx Dbqb KZ

Dbqb wbqšy kvLv

ivRDK Feb, Xikv-1000

weiki cki Qroci i Amcj Ate`b cL`vL`vb

Land Use .....

Occupancy Type.....

yi K bs-ivRDK/

Zmi L t .....

Amcj Ate`b cL`vL`vb baf t .....

cL

.....  
.....  
.....

Rbe / teMg,

Aicbvi/Aicbvi`i AeMzi Rb` Rvbiv hvBtZtQ th, wgwewyZ figi Dci cfwZ weiki cki wgwYi Qroci i Rb` Amcj Ate`b w bMi Dbqb Kigui wbKU MhYthM` wewPZ nq bB| GB icf|tZ KZ PwnZ Qroci cL`vL`vb AcviMZv cKik Kwi tZtQb|

cU`mit jmi/prt er abwhan o pariman :

(ক) সিটি কর্পোরেশন/পৌরসভা/গ্রাম/মহল্লা :

(L) m.Gm / Avi.Gm `vM baf t

(M) tgSRv I `vbi bvg t

(ঘ) ব্লক নং :

(O) mU bs t

(P) l qW`bs t

(Q) tm±i bs t

(R) iv`wi bvg t

(ঝ) বাহর মাপ সহ জমি/প্লটের পরিমাণ :

(ঞ) জমি/প্লট এ বিদ্যমান বাড়ি/কাঠামোর বিবরণ :

আপনার/আপনাদের বিশেষ প্রকল্প ছাড়পত্রের আবেদনপত্রটি নিম্নে উল্লিখিত Kvi tY cL`vL`vb Kiv nBqitQ :

- 1.
- 2.
- 3.
- 4.
- 5.
- 6.

Zmi L : .....

cwi Pij K (Dbqb wbqšy)  
|  
m`m`-miPe  
en`vqZb ev weiki cki Abjgv`b Kigui  
ivRaibx Dbqb KZ, Xikv|

Abjw :

- 1| .....
- 2| .....
- 3| .....

dig-301, 302, 303 (৯৯১ 13, 14 `৯ে')

ivRavb Dbbq KZ

Dbbq wqsy kvLv

ivRDK Feb, XvLv-1000

Ask-1 (dig-301) (৯৯১ 13 `৯ে')

wgY Abtg`ibi Rb` Ate` bcI

Occupancy Type.....

ক্রমিক 

--	--	--	--

ইক` bnf 

--	--	--	--

1| Ate` bKvixi bvg t

2| eZgub wKvov t

3| cUweZ BgviZi e`enfi aiY t

4| cU`বিত জমি/পট এর অবস্থান ও পরিমাণ :

(ক) সিটি কর্পোরেশন/পৌরসভা/গ্রাম/মহল্লা :

(M) tgsRv l `vbvi bvg t

(O) mU bs t

(Q) tm±i bs t

(ঝ) বাহুর মাপ সহ জমি/পটের পরিমাণ :

(L) m.Gm / Avi .Gm `m bnf t

(ঘ) ব্লক নং :

(P) l qvW`bs t

(R) iv`hi bvg t

(ঞ) জমি/পট এ বিদ্যমান বাড়ি/কাঠামোর বিবরণ :

5| cUweZ Dbbq/wgYKtRi we`wiZ Z`wi t

5.1 cUweZ Dbbq/wgYKtRi cKvi ev cKvimga (cuiwkó-3 Gi eYbimfi) .....

5.2 উপরে উল্লিখিত ধরন অনুযায়ী ব্যবহার / ফ্লোরের স্কেডফল এর বিস্মি Z eYbV :

K. জমি/পট এর স্কেডফল. .... বর্গমিটার

L. evimgni cui gvc `wfiY . . . . . wUvi, DEti . . . . . wUvi, cfe. . . . . wUvi, cwtfg . . . . . wUvi |

M. cKti i tgvU tchii i ffdj . . . . . eMigUvi

N. AvevmK feibi ffdi ciz Zj vq Avevm/GvcUfgU/chfUi msLv. . . . . wU |

O. cKti tgvU Avevm GKtKi msLv . . . . . wU |

P. Rigi tgvU f-cp`ArQm`Z (Covered Area) Astki ffdj . . . . . eMigUvi, hrv figi . . . . . kZisk |

Q. প্লিন্থ (Plinth) Gi Dcti mefgU tchii msLv . . . . . Ges temtgU tchii msLv . . . . . |

R. wevfocKvi e`enfi i Dftk` tchii AvqZb (ctqRtb Zwj KvU we`Z Kiv hvBtZ cfti) :

- e`enfi - 1. .... eMigUvi
- e`enfi - 2. .... eMigUvi
- e`enfi - 3. .... eMigUvi
- e`enfi - 4. .... eMigUvi
- e`enfi - 5 . . . . . eMigUvi

5.3 mvBU msj Meiv`ev iv`imgni cU`mbL . . . . . wUvi, wQtb . . . . . wUvi, eitq . . . . . wUvi.

Wtb . . . . . wUvi |

5.4 mvBtU ce`bigZ Kiv/cvKv BgviZi (hv`vK) weiy :

K. ce`bigZ BgviZi msLv l Z`vivi teoZ` tibi cui gY :

L. cUweZ BgviZ wgy Abtgw`Z nbtj ce`bigZ BgviZi tKib Ask fwtZ nbtj Z`vivi teoZ` tibi cui gY :



mshy<sup>3</sup>-301 (weia 13 `be')

(150/- Ukv g<sup>2</sup>j i bb-RyWkqj ÷ v<sup>2</sup>ci Dci)  
BbWgubU eU

(Mfxi wfiE, cBij s I temtgU Gi Rb')

GB BbWgubU eU Rbre/teMg .....  
wCZi/`tgx/`t .....  
mmkCb ..... \_vbw ..... tRjv ..... KZK ivRavbx DbqB  
KZK<sup>2</sup>fi eiveti m<sup>2</sup>cw`Z |

Rigi Ae`vb :

- (K) সিটি কর্পোরেশন/পৌরসভা/গ্রাম/মহল্লা/ উন্নয়নকৃত :  
GjvKvi big
- (L) পুট/দাগ ও খতিয়ান নং (জরিপ মোতাবেক) :
- (M) মৌজা ও খানার নাম/রক নং :
- (N) I qvW<sup>2</sup>bs (c<sup>2</sup>hivR' t<sup>2</sup>fi<sup>2</sup>) :
- (O) iv`h big :
- (P) wvU bs (c<sup>2</sup>hivR' t<sup>2</sup>fi<sup>2</sup>) :
- (Q) t<sup>2</sup>m<sup>2</sup>i bs :

যেহেতু সম্পাদনকারী রাজউক বরাবরে উল্লিখিত জমিতে গভীর ভিত্তি/পাইলিং/বেসমেন্ট অনুমোদনের জন্য একটি প্র্যান দাখিল করিয়াছেন এবং  
thtnZi ivRDK c<sup>2</sup>te<sup>2</sup>ewYZ Mfxi wfiE/cvBij s/temtgU wbg<sup>2</sup>WZ kZ<sup>2</sup>ej x m<sup>2</sup>ci<sup>2</sup>fi Ab<sup>2</sup>gv`tbi Rb' m<sup>2</sup>gZ nBqvtQb, tmtnZi g<sup>2</sup>ij K  
Z<sup>2</sup>maKvix D<sup>2</sup>ij c Mfxi wfiE/cvBij s/temtgU wbg<sup>2</sup>W msj Me figi tKvb <sup>2</sup>q<sup>2</sup>fi<sup>2</sup> nBtj tmB m<sup>2</sup>ci<sup>2</sup>K<sup>2</sup> ivRDK<sup>2</sup>K `vq<sup>2</sup>  
(Indemnity) c<sup>2</sup>v<sup>2</sup>bi wbg<sup>2</sup>tE GB eU c<sup>2</sup>v<sup>2</sup>bi Kvi qvtQb |

Ges

thtnZi m<sup>2</sup>ci<sup>2</sup> bKvix GB g<sup>2</sup>g<sup>2</sup>GB BbWgubU eU m<sup>2</sup>ci<sup>2</sup> b Kvi tZ m<sup>2</sup>gZ nBqvtQb th, Mfxi wfiE/cvBij s/temtgU wbg<sup>2</sup>WYi  
অনুমোদনকালে সংশ্লিষ্ট কর্তৃপক্ষ যে সকল শর্তাদি আরোপ করিবে তাহা সম্পাদনকারী মানিয়া চলিবে ।

এক্ষণে উপস্থিত সাক্ষীদের সম্মুখে নিম্নলিখিত শর্তাদি উল্লেখে অঙ্গীকারনামা সম্পাদন করা হইল :

- 1| Mfxi wfiE/cvBij s/temtgU wbg<sup>2</sup>WYi Rb' figi Z<sup>2</sup>maKvixi bKkvmg<sup>2</sup>ni Ab<sup>2</sup>gv`b wetePbvq m<sup>2</sup>ci<sup>2</sup> bKvix GBfite  
`wqZfvi c<sup>2</sup>ij b Kvi t<sup>2</sup>eb th, mKj mg<sup>2</sup>tqi Rb' KZ<sup>2</sup>fi<sup>2</sup>K w<sup>2</sup>t<sup>2</sup>fi Ges th tKvb ai<sup>2</sup>tbi <sup>2</sup>q<sup>2</sup>fi<sup>2</sup> nBtj m<sup>2</sup>ci<sup>2</sup>K<sup>2</sup> ivRDK<sup>2</sup>K `vq<sup>2</sup>  
g<sup>2</sup>ij i<sup>2</sup>w<sup>2</sup>te | D<sup>2</sup>ij wfiE L<sup>2</sup>t<sup>2</sup>bi mg<sup>2</sup> t<sup>2</sup>niK ev wbg<sup>2</sup>WYi A<sup>2</sup>ev D<sup>2</sup>ij wbg<sup>2</sup>WYi c<sup>2</sup>ij B t<sup>2</sup>niK bv tKvb, msj M<sup>2</sup>em<sup>2</sup>ci<sup>2</sup>E<sup>2</sup>Z wbg<sup>2</sup>WY ev  
tKvb e<sup>2</sup>fi<sup>2</sup>K th tKvb ai<sup>2</sup>tbi Av<sup>2</sup>WZ ev <sup>2</sup>q<sup>2</sup>fi<sup>2</sup> Kvi Y NUB<sup>2</sup>Z c<sup>2</sup>ij ev Mfxi wfiE/cvBij s/temtgU wbg<sup>2</sup>WYi NUB<sup>2</sup>ij dj v<sup>2</sup>dj  
w<sup>2</sup>m<sup>2</sup>te h<sup>2</sup>iv NUB<sup>2</sup>te Z<sup>2</sup>ni v<sup>2</sup>q<sup>2</sup> wqZ<sup>2</sup> nBtj ivRDK g<sup>2</sup>ij <sup>2</sup>w<sup>2</sup>te |
- 2| Z<sup>2</sup>maKvix GB g<sup>2</sup>g<sup>2</sup>m<sup>2</sup>gZ Av<sup>2</sup>Qb Ges `wqZfvi w<sup>2</sup>t<sup>2</sup>eb th, Z<sup>2</sup>maKvixi K Mfxi wfiE/cvBij s/temtgU wbg<sup>2</sup>WYi Rb'  
KZ<sup>2</sup>fi<sup>2</sup> KZK Ab<sup>2</sup>gv`b `v<sup>2</sup>bi c<sup>2</sup>ij t<sup>2</sup>fi<sup>2</sup> A<sup>2</sup>ev wbg<sup>2</sup>WYi t<sup>2</sup>fi<sup>2</sup> K<sup>2</sup>se<sup>2</sup> Z<sup>2</sup>maKvix KZK th D<sup>2</sup>ctq Mfxi  
ভিত্তি/পাইলিং/বেসমেন্টের নির্মাণকাজ করিতেছেন তাহার পরিশ্রমিতে বা উল্লিখিত অনুমোদনের পরিণামে সৃষ্ট অবস্থার কারণে  
KZ<sup>2</sup>fi<sup>2</sup> i<sup>2</sup> w<sup>2</sup>t<sup>2</sup>eb th tKvb e<sup>2</sup>fi<sup>2</sup> M<sup>2</sup> v<sup>2</sup>ex D<sup>2</sup>ij v<sup>2</sup>bi NUB<sup>2</sup>ij, m<sup>2</sup>ci<sup>2</sup> bKvix `vq<sup>2</sup> w<sup>2</sup>m<sup>2</sup>te MY<sup>2</sup> nBt<sup>2</sup>eb Ges `vq<sup>2</sup>fi M<sup>2</sup>hY  
Kvi t<sup>2</sup>eb |



(2)

- 3| m꠆cr` bKvix GB gtg@Aৱো সম্মত এবং দায়িত্ব গ্রহণ করিতে রাজী আছেন যে, সংশ্লিষ্ট কর্তৃপক্ষের নিকট দায় পূরণের জামানত হিসাবে সংশ্লিষ্ট কর্তৃপক্ষকে যে কোন পরিমাণ অর্থ দিতে বাধ্য থাকিবেন, যাহা রাজউক কর্তৃক কোন ব্যক্তিকে ক্ষতিপূরণ বা খেসারত m꠆mte c0vb Kmi tZ nBte | Mfxi wfiE/cvBij s/temtgU ubg꠆Y wel t꠆ Kvb A1BbMZ Kih꠆viv Prjz nBtj tmB A1BbMZ Kih꠆viv iq ivRDK th cmi gvY A\_e`q Kmi te Zmvl m꠆cr` bKvix c0vb Kmi tZ eia` \_wKte |
- 4| m꠆cr` bKvix KZK m꠆cw` Z Dch꠆ A1/2Kvi bvg꠆tK tKvb j꠆ ꠆Yabv Kmi qv m꠆cr` bKvix ivRDK tK GB wel t꠆ cY꠆꠆q꠆wZ c0vb Kmi tZ eia` \_wKte যাহা রাজউককে এই সংক্রান্ত wel t꠆ Kvb e`w꠆tK c0vb Kmi tZ nBte |
- 5| `Z꠆maKvix c꠆iq GB gtg@m꠆giz c0vb I A1/2Kvi c0vb Kmi tZ t0b th, GB eU mKj mgq Kih꠆i \_wKte Ges m꠆cr` bKvix mKj mgq Bwiz ewYZ kZ꠆꠆ c꠆j b Kmi teb |

Bwiz Dcw`Z m꠆꠆꠆t` i mb꠆L m꠆cr` bKvix et0i gg@AeMZ nBqv t`^Orq A` ...../..... Zmi tL A1 A1/2Kvi bvg꠆ ꠆꠆꠆i Kmi t꠆ b |

\_\_\_\_\_ m꠆cr` bKvix (Indemnifier)

\_\_\_\_\_ RvgvbZKvi x/꠆꠆wZc tYKvi xi ꠆꠆꠆i

bvg .....

wKvbv I t꠆vb b꠆t .....

.....

- 1| ꠆꠆꠆xi ꠆꠆꠆i .....
- bvg .....
- wKvbv I t꠆vb b꠆t .....
- .....

- 2| ꠆꠆꠆xi ꠆꠆꠆i .....
- bvg .....
- wKvbv I t꠆vb b꠆t .....
- .....

Ask-2 (dig-302) (৯৯৯ ১৪ ৯৯৯)  
**dig-302 (৯৯৯ ১৪ ৯৯৯)**  
**ivRavx Dbqob KZঐঐ**  
**Dbqob wqšŸ kvLv**  
**ivRDK Feb, XvKv-1000**

**wbgঐ Abtgv` b cĀ**

**Occupancy Type.....**

ঐiK bs-ivRDK/

Zmi L t .....

wbgঐ Abtgv` b b=† t .....

cĀZ

.....  
 .....  
 .....

আপনার/আপনাদের..... তারিখের আবেদন বিবেচনায় নিম্নলিখিত জমি/প্লট এ বর্ণিত শর্তাবলীতে Building Construction Act, 1952 (Act No. II of 1953) Gi aviv 3 Abhvqx ..... Bgvi Z/cKĀ wbgঐKĀĀ AbgvZ cĀvb Kiv nBj |

**cĀঐবিত জমি/প্লট এর অবস্থান ও পরিমাণ**

(ক) সিটি কর্পোরেশন/পৌরসভা/গ্রাম/মহল্লা :

(L) im.Gm / Avi.Gm `wM b=† t

(M) tgšRv I \_vbi bvg t

(ঘ) ব্লক নং :

(O) imU bs t

(P) I qvWqbs t

(Q) tm±i bs t

(R) iv`hi bvg t

(ঝ) বাহুর মাপ সহ জমি/প্লটের পরিমাণ :

(ঞ) জমি/প্লট এ বিদ্যমান বাড়ি/কাঠামোর বিবরণ :

kZঐj x :

- K. Abtgv` bKZ bKkv Abhvqx wbgঐKvR m=cr` b Kmi†Z nBte | hā wbgঐ Abtgv` bcĀĀ i wbgg j·Nb Kmi qv†Kvb নির্মাণ কাজ করা হয়, তাহা হইলে সংশ্লিষ্ট সকলের বিরুদ্ধে কর্তৃপক্ষ আইনগত ব্যবস্থা গ্রহণ করিতে পারিবে।
- L. ইমারত নির্মাণ বিধি অনুযায়ী নির্মাণকাজ শুরু পূর্বে এবং নির্মাণ কাজের প্রস্তুতি tcšw†bvi ci wballi Z dig Gi gva†g mvgwMK w† qvU KZঐঐ†K AemZ Kmi†Z nBte |
- M. KZঐঐ KZK h\_wbq†g Occupancy Certificate cĀvb bv Kiv chš-wbgZ Bgvi Z/cKĀĀ i e`envi `i i` Kiv hvBte bv |
- N. Bgvi Z wbgঐYi Rb` cĀĒ Abtgv` b cĀঐবিত জমি বা প্লটের কোন আইনত অধিকার, দখল বা gv†j Kiv cĀvb K†i bv |
- O. নকশায় বর্ণিত জমি/প্লটের দখলী স্বত্ব লইয়া কোন বিবাদ থাকিলে অথবা অত্র অনুমতিপত্রের উল্লিখিতশর্ত সমূহ ভঙ্গ করা হইলে A\_er Avte` bKvixi cĀĒ w†eiYmgn AmZ` nB†j A\_er†Kvb cĀqvRbxq Z\_`w††Mwcb ivLv nB†j A\_er†h D†††k` bKkvi AbgvZ†† I qv nBqv†Q†mB D†††k` w†fweAb`†Kvb D†††k` e`envi Kiv nB†j Building Construction Act, 1952 (Act No. II of 1953) Gi aviv 9 Abhvqx Abtgv` b emZj enj qv MY` nBte |

(2)

- P. eZgub Abjgr` tbi Zwi L nBtZ uZb ermi chS-bKkvi Abjgr` b ej eZ \_wikte | GB mgqtqi gta` ubgfyKvh` i" bv  
করা হইলে সময়সীমা অতিক্রম-নI qri cte`ht\_ichy³ wdm RgiceK Avte` tbi gra'ig beiqb Kmi tZ nBte |
- Q. GB Abjgr` b mi Kwi , Avav-mi Kwi I temi Kwi th tKib cZöib KZK nKg-` Lj i tej iq cZeÜK btñ | mi Kvi th  
tKib mgq m=ciE üKg ` Lj Kwi qv j BtZ cftib, BntZ cPij Z AvBvibhvx tKib eiar \_wikte bv |
- R. fMf` Zjv (teRtgU) A\_er Bgvi tZi wfiEi KivR Avi =t Kwi evi 2( ß) gvtmi gta` m=cbaKmi tZ nBte | ubgfyKvR  
PjvKvjxb cikPZrRiqMiq/Bgvi tZi tKib ¶|uZmiab hinvfZ bv nq GB j t¶|` c¶qvRbxq e`e`v MhY Kmi tZ nBte |
- S. Kivfma নকশা প্রণয়নে এবং নির্মাণকাজ চলাকালে ভূমিকম্প সংক্রম-earbiej x h\_uh\_ Abjvi Y ubwÖZ Kmi tZ nBte |
- T. th tKib ubgfyKvRi Rb` Building Construction Act, 1952 (Act No. II of 1953) I XvKv gnvbMi Bgvi Z  
(ubgfy, Dbqab, msi ¶Y I Acmvi Y) wewagjv, 2008 Gi Ab`vb` kZfej x cthiR` nBte |

Zwi L : .....

A\_i vBRW Avdmvi  
I  
m` m`-mPe, Bgvi Z ubgfy KvgU .....  
i vRavx Dbqab KZP¶, XvKv |

Abjw : .....

- 1 | .....
- 2 | .....
- 3 | .....

mshy³ : Abjgwi Z bKkv |

Ask-3 (dig-303) (নৈৱা 14 `ðe`)

**dig-303 (নৈৱা 14 `ðe`)**

**ivRavbx Dbqob KZ@¶¶**

**Dbqob wqšY kvLv**

**ivRDK Feb, XvKv-1000|**

**wbg¶¶ Abtgv` b cL`vLvb**

**Occupancy Type.....**

~šyi K bs-ivRDK/

ZwiL t .....  
wbg¶¶ Abtgv` b cL`vLvb b=¶ t .....

cLZ

.....  
.....  
.....

Avcbvi/Avcbvt` i AeMwzi Rb` Rvbtbv hvBtZtQ th, KZ@¶¶ Avcbvi/Avcbvt` i .....ZwiL i Avte` b  
ch¶¶j vPbvšš-Avte` bKZ Bgvi Z wbg¶¶Yi Abtgv` b cL`vLvb AcviM|

**cL`wEz জমি/প্লট এর অবস্থান I cwiqv¶**

- (ক) সিটি কর্পোরেশন/পৌরসভা/গ্রাম/মহল্লা :
- (M) tgsRv l \_bvri bvg t
- (O) wvU bs t
- (Q) tm±i bs t
- (ঝ) বছর মাপ সহ জমি/প্লটের পরিমাণ t

- (L) wv.Gm / Avi.Gm `vM b=¶ t
- (ঘ) ব্লক নং :
- (P) lqvW@bs t
- (R) iv`hi bvg t
- (T) জমি/প্লট এ বিদ্যমান বাড়ি/KvVtgvvi weeiY t

Avcbvi/Avcbvt` i wbg¶¶ Abtgv` bi Avte` bcTiwU wbgewYš KvišY cL`vLvb Kiv nBqvtQ :

- 1.
- 2.
- 3.
- 4.
- 5.
- 6.

GB wv×vššt weit`× Building Construction Act, 1952 (Act No. II of 1953) Gi aviv 15 Abtqvq cL`vLvtbi ZwiL  
nBtZ 30(wk) w` bi gta` wba¶¶i Z di t¶ Awcj Kwi evi mthvM i wvqvvtQ|

ZwiL :

.....

A\_ivBRW Awcwmvi  
I  
m`m`-m¶Pe, Bgvi Z wbg¶¶Y KvgvU.....  
ivRavbx Dbqob KZ@¶¶, XvKv|

Abtj wv :

- 1 | .....
- 2 | .....
- 3 | .....

dig-304, 305 I 306 (১৯৯৪ ১৪ ৯৫)  
i v R a b x D b q b K Z  
D b q b i b q s y k v L v  
i v R D K f e b, X i K v-1000

Ask-1 (dig-304) (১৯৯৪ ১৪ ৯৫)

ibgpy Abjgr` b Avte` b cZ`vL`fbi tcl`iZ Awcj Avte` b

Occupancy Type.....

ibgpy Abjgr` bcT` cZ`vL`vb b`f t .....  
Zmi L t .....

cZ  
mficuz  
bMi Dbqb Kugiu  
Mpqb I MYcZ`gS`y`j`q`

Awg/Avgr` i v R a b x D b q b কর্তৃপক্ষ কর্তৃক নিম্নোক্ত জমি/প্রটে ibgpy Abjgr` b cZ`vL`fbi wei`x Awcj Kri t Zi Q

cT`f`bit জমি/প্রটে এর অবস্থান ও পরিমাণ

(ক) সিটি কর্পোরেশন/চৌরসভা/গ্রাম/মহল্লা :	(L) im.Gm / Avi.Gm `m b`f t
(M) tgSRv I _vbi big t	(ঘ) ব্লক নং :
(O) imU bs t	(P) I qW`bs t
(Q) im±i bs t	(R) i v `wi big t
(ঝ) বাহুর মাপ সহ জমি/প্রটের পরিমাণ :	(ঞ) জমি/প্রটে এ বিদ্যমান বাড়ি/কাঠামোর বিবরণ :

Avgr`i/Avgr` i Awcj ibgei`Z Kri Ymg`ni tcl`iZ c`ptmg`i`v`h`M` :

- 1.
- 2.
- 3.
- 4.
- 5.

অনুগ্রহ করিয়া উল্লিখিত কারণসমূহের আলোকে আমাকে/Avgr`i`K ibgpy Abjgr` b cT`f`bi Rb` KZ`e`i ei`e`i m`c`ni`k Kri`eri Ab`ji`ia Rbi`B`i`Zi`Q

Zmi L : .....

Avte`bKrixi `f`i .....  
big .....  
w/Kibv .....  
.....

mshj` :

1 | ibgpy Abjgr` bcT` cZ`vL`fbi Kic |

Ask-2 (dig-305) (নং 14 ঠে)

ivRavx Dbqz KZ

Dbqz wqsy kvLv

ivRDK Feb, Xvkv-1000

Abgv` bcT i Awcj Ate` b Abgv` b

Occupancy Type.....

YiK bs-ivRDK/

Zmi L t .....

Abgv` Abgv` b baf t .....

cZ

.....  
.....  
.....

Avcbr/আপনাদের..... তারিখের আপিল আবেদন বিবেচনা করিয়া নিম্নলিখিত জমি বা প্লট এ বর্ণিত শর্তধানে Building Construction Act, 1952 (Act No. II of 1953) Gi aviv 3 Abhvqx ..... Bgvi Z/cKí wbgYKtí AbgvZ cív b Kiv nBj |

চিহ্নিত জমি/প্লট-Gi Ae`vb I cuigw :

(ক) সিটি কর্পোরেশন/পৌরসভা/গ্রাম/মহল্লা :

(L) m.Gm / Avi .Gm `m baf t

(M) tgSRv I `vbii bvg t

(ঘ) ব্লক নং :

(O) mU bs t

(P) I qW`bs t

(Q) tm±i bs t

(R) iv`h bvg t

(ঝ) বাহুর মাপ সহ জমি/প্লটের পরিণয় t

(ঞ) জমি/প্লট এ বিদ্যমান বাড়ি/কাঠামোর বিবরণ :

KZjx :

- K. Abgv` bKZ bKkv Abhvqx wbgYKvR m`cr` b KmiZ nBte | hv` wbgY Abgv` bcT i wbg j`Nb Kmi qv` Kvb wbgYKvR করা হয়, তাহা হইলে সংশ্লিষ্ট সকলের বিরুদ্ধে কর্তৃপক্ষ আইনগত ব্যবস্থা গ্রহণ করিতে পারিবে ।
- L. ইমারত নির্মাণ বিধি অনুযায়ী নির্মাণকাজ শুরুর পূর্বে এবং নির্মাণকাজের প্রস্থস্ফি t`c`v`bri ci wba`ii Z dig Gi gra`tg mgu`MK weI qW KZ`j`K AeivZ KmiZ nBte |
- M. KZ`j` KZK h`wbq`g Occupancy Certificate cív b Kiv ch`S`wbgZ Bgvi Z ev cKtí i e`envi` i`i` Kiv hvBte bv |
- N. Bgvi Z wbgY`i Rb` cI`É Abgv` b cI`f`বিত জমি বা প্লটের কোন আইনত অধিকার, দখল বা মালিকানা প্রদান করে না ।
- O. নকশায় বর্ণিত জমি বা প্লটের দখলী স্বত্ব লইয়া কোন বিবাদ থাকিলে অথবা অত্র অনুমতি পত্রের উল্লিখিত শর্তসমূহ ভঙ্গ করা হইলে অথবা Ate` bKvixi cI`É weeiYmgn AmZ` nBij A`ev` t`Kib cI`qvRbxq Z``m` t`Mrcb ivLv nBij A`ev` th D`i`k` bKkvi AbgvZ t` I`qv nBqv`Q` tmB D`i`k` w`f`b`Ab` t`Kib D`i`k` e`envi` Kiv nBij Building Construction Act, 1952 (Act No. II of 1953) Gi aviv 9 Abhvqx Abgv` b emZj` ejj`qv`MY` nBte |
- P. eZ`j`vb Abgv` tbi Zmi L nBtZ` wZb` ermi` ch`S`-bKkvi Abgv` b e`jeZ` `wK`te | GB mgt`qi` gta` wbgY`Kiv`i`i` bv Kiv হইলে সময়সীমা অতিক্রম`-nI` qvi` cte`ht`\_ychp` wdm Rgv` ceK` Ate` tbi gra`tg bevqb KmiZ nBte |







dig-307 I 308 (১৫১ 15 ` ৫e`)

ivRavbx Dbqpb KZ@¶¶

Dbqpb wq\$y kvLv

ivRDK Feb, XvKv-1000 |

Ask-1 (dig-307) (১৫১ 15 ` ৫e`)

wbq¶¶ KvR `i i` AemZKiY I KwiiMix e`w³et¶¶ cZ` qb ev m\$yZ

Occupancy Type.....

wbq¶¶ Abtgr` b b¶¶ t .....

Zwii L t .....

cZ

A\_i vBRW Avclmvi

I

m` m`-miPe, Bgvi Z wbg¶¶ KvgiU .....

ivRavbx Dbqpb KZ@¶¶, XvKv |

আমি / আমরা এই মর্মে জানাইতেছি যে, নিম্নবর্ণিত জমি/প্রটে ইমারত নির্মাণ / পুনঃ নির্মাণ / অপসারণ বা উপকরণ পরিবর্তনের জন্য স্মারক

bs..... Zwii L ..... Gi gra`tg c¶¶ Abtgr` b Abhix AvMvix .....

Zwii L KvR AvicKiv nBte |

জমি/প্রট এর অবস্থান ও পরিমাণ :

(ক) সিটি কর্পোরেশন/পৌরসভা/গ্রাম/মহল্লা :

(L) wv.Gm / Avic.Km `wM b¶¶ t

(M) tg\$Rv I \_vbi bvg t

(ঘ) ব্লক নং :

(O) wvU bs t

(P) I qW¶¶bs t

(Q) tm±i bs t

(R) iv`h bvg t

(ঋ) বাহুর মাপ সহ জমি/প্রটের পরিমাণ :

(এ) জমি/প্রট এ বিদ্যমান বাড়ি/কাঠামোর বিবরণ :

Zwii L t .....

Avte` bKvixi `¶¶i .....

bvg t .....

wKvix I tchb b¶¶ t .....

.....

Dcti enyZ Bgvi Z /cKt¶ i wbg¶¶KvRi minZ Avig আমার সংশ্লিষ্টতা প্রত্যয়ন করিতেছি ।

`cuz

cj / Kw¶¶gv c¶¶Kj x

¶¶i .....

¶¶i .....

bvg .....

bvg .....

wbeÜb bs (tckvRix msMVb) .....

wbeÜb bs (tckvRix msMVb) .....

wKvix I tchb b¶¶ t .....

wKvix I tchb b¶¶ t .....

.....

.....

Zwii L .....

Zwii L .....

Aci c¶¶iq ` ৫e`

(2)

**hwišK cŃKšj x**

~Ńi .....  
big .....  
ibeŮb bs (tckvRŃex msMVb) .....  
wKibv I †dib b=† .....  
.....  
Zmi L .....

**প্রাচ্য/ সেনিটারি প্রকৌশলী**

~Ńi .....  
big .....  
ibeŮb bs (tckvRŃex msMVb) .....  
wKibv I †dib b=† .....  
.....  
Zmi L .....

**ডিগ্রামা প্রকৌশলী**

~Ńi .....  
big .....  
ibeŮb bs (tckvRŃex msMVb) .....  
wKibv I †dib b=† .....  
.....  
Zmi L .....

**Zior cŃKšj x**

~Ńi .....  
big .....  
ibeŮb bs (tckvRŃex msMVb) .....  
wKibv I †dib b=† .....  
.....  
Zmi L .....

**duqvi duBils / imdiŮ ve†kIÁ**

~Ńi .....  
big .....  
ibeŮb bs (tckvRŃex msMVb) .....  
wKibv I †dib b=† .....  
.....  
Zmi L .....

**ডিগ্রামা স্থপতি**

~Ńi .....  
big .....  
ibeŮb bs (tckvRŃex msMVb) .....  
wKibv I †dib b=† .....  
.....  
Zmi L .....

Ask-2 (dig-308) (১৫১৫ ১৫১৫)

ivRavbx Dbqpb KZ@¶¶

Dbqpb wqS¶¶ kvLv

ivRDK Feb, XvKv-1000 |

**KwiMixRbej cwieZ¶bi Avte`b**

Occupancy Type.....

wbg¶¶ Abtgr`b b¶¶ t .....  
Zwi L t .....

c¶Z

A\_i vBRW Avclmvi

I

m`m`-miPe, Bgvi Z wbg¶¶ KvgiU .....

ivRavbx Dbqpb KZ@¶¶, XvKv |

ivRavbx Dbqpb KZ@¶¶ KZ@¶¶ c¶E ..... Zwi tLi wbg¶¶ Abtgr`b c¶ tgrvZiteK wbtg¶¶ RigiZ Bgvi Z wbg¶¶ Yi  
KvR Pij tZtQ |

**জমি/প্লট এর অবস্থান ও পরিমাণ**

(ক) সিটি কর্পোরেশন/পৌরসভা/গ্রাম/মহল্লা :

(L) wn.Gm / Avi.Gm `wM b¶¶ t

(M) tgrvRv I \_vbi big t

(ঘ) ব্লক নং :

(O) wvU bs t

(P) I qw¶¶bs t

(Q) tm±i bs t

(R) iv`w big t

(ঝ) বাহুর মাপ সহ জমি/প্লটের পরিমাণ :

(ঞ) জমি/প্লট এ বিদ্যমান বাড়ি/কাঠামোর বিবরণ :

নিম্নে উল্লিখিত কারিগরী ব্যক্তি (যাহার সম্মতি নিম্নে প্রদত্ত) ইতোপূর্বে নিয়োজিত ব্যক্তিকে প্রতিস্থাপন করিয়া বর্ণিত দায়িত্ব পালন করিবেন।

Avte`bKvixi `¶¶i .....

big.....

wKvixi I tckv b¶¶ .....

Zwi L .....

Awg/ Avgiv GB gtg¶Dctiv³ c¶¶i/Bgvi Z wbg¶¶Y Avgiv/Avgit` i AskMhtYi m¶¶Z Avcb Kwi tZtQ :

bevMZ Kwi Mix e`w³

ceZb Kwi Mix e`w³

`¶¶i .....

`¶¶i .....

big .....

big .....

tckv .....

tckv .....

wbeÜb bs (tckvRix msMVb) .....

wbeÜb bs (tckvRix msMVb) .....

wKvixi I tckv b¶¶ .....

wKvixi I tckv b¶¶ .....

Zwi L.....

Zwi L.....

w. : c¶Z`K Kwi Mix Rbetj i cwieZ¶bi t¶¶i Bnv c¶¶iR` nBte |

dig-309, 310, 311 I 312 (ৱেব 15 ` ৫e`)

ivRavbx Dbqbb KZ@¶¶

Dbqbb ibq\$Y kvLv

ivRDK Feb, XvKv-1000 |

Ask-1 (dig-309) (ৱেব 15 ` ৫e`)

প্লিছ স্মি-চই-KihqmcbaAemZKiY

Occupancy Type.....

ibg¶¶ Abtgr` b b¶¶ t .....

Zmi L t .....

cúZ

A\_i ivBRW Auidmvi

I

m` m`-miPe, Bgvi Z ibg¶¶ KigiuJ .....

ivRavbx Dbqbb KZ@¶¶, XvKv |

আমি/আমরা এই মর্মে জানাইতেছি যে, নিম্নবর্ণিত ইমারতের প্লিছ লেভেল পর্যন্ত-ibg¶¶ KivR Abtgrw` Z bKkv tgrZiteK m¶¶ubdKui qmQ |

জমি/প্লট-Gi Ae`ib I cuiqW

(ক) সিটি কর্পোরেশন/পৌরসভা/গ্রাম/মহল্লা :

(M) tgrRv I \_vbvi big t

(O) imU bs t

(Q) tm±i bs t

(S) eছর মাপ সহ জমি/প্লটের পরিমাণ :

(L) im.Gm / Avi .Gm `vM b¶¶ t

(ঘ) ব্লক নং :

(P) I qW¶bs t

(R) iv`h big t

(এ) জমি/প্লট এ বিদ্যমান বাড়ি/কাঠামোর বিবরণ :

এই প্রসঙ্গে সংশ্লিষ্ট কারিগরী ব্যক্তি/ব্যক্তিবর্গ কর্তৃক প্রদত্ত সনদপত্র এতদসঙ্গে সংযুক্ত করা হইল ।

Avte`bKvixi `¶¶i .....

big .....

w/Kivv I tclvb b¶¶ .....

.....

Zmi L .....

mshy³ : eYbigtZ |

Ask-2 (dig-310) (নেমা 15`৬ে`)

ivRavbx Dbqb KZঐঐ

Dbqb vbqঐY kvLv

ivRDK feb, XvKv-1000|

প্লিছ স্+ চঐ-KvR mঐঐKঐKwiMix e`wঐetMঐ ciZte` b

Occupancy Type.....

wbgঐY Abtgv`b bঐঐ t .....

ZwiL t .....

ciZ

A\_ivBRW Audmvi

I

m`m`-miPe, Bgvi Z wbgঐY KvgiU .....

ivRavbx Dbqb KZঐঐ, XvKv|

Rbre,

আমি/আমরা এই মর্মে প্রত্যয়ন করিতেছি যে, নিম্নে উল্লিখিত জাগ্+Z KZঐঐ KZঐ cঐE wbgঐY Abtgv`b bঐঐ .....

ZwiL ..... অনুযায়ী উক্ত ইমারত/প্রকল্পের প্লিছ স্+ চঐ-KvR Avgvi/Avgঐ i ZEjeatb mঐcbmBqঐQ|

জমি/প্লট এর অবস্থান ও পরিমাণ

(K) wmw Ktci i kb/tcSi mfiv/Mig/gnলা :

(M) tgsRv I \_vbi big t

(O) wmw bs t

(Q) tmi±i bs t

(ঐ) বাহুর মাপ সহ জমি/প্লটের পরিমাণ t

(L) wn.Gm / Avi.Gm `vM bঐঐ t

(ঘ) ব্লক নং :

(P) I qvW`bs t

(R) iv`hi big t

(T) জমি/প্লট এ বিদ্যমান বাড়ি/KvWtgv i weei Y t

`/ঐi (`ciZ/ cঐKঐkj x) .....

big .....

tckv .....

wbeÜb bs (tckvRex msMVb) .....

wKvbw I tclvb bঐঐ .....

ZwiL : .....

mshঐ : we`wi Z ciZte` b|

Ask-3 (dig-311) (নেমা 15 `ðe`)

ivRavbx Dbqbb KZ@¶¶

Dbqbb vbqšy kvLv

ivRDK feb, XvKv-1000|

প্লিছ স্ব+ cieZi@KvRi mšyZcI

Occupancy Type.....

~yik bs-ivRDK/

ZwiL t .....

ibg¶¶ Abtgv` b b¶¶ t.....

cñZ

.....

.....

.....

Rbve/teMg

আপনার / আপনাদের .....তারিখের আবেদনে প্লিছ স্ব+ chš-KvR mšctbiē weliq AemZ Ki†Yi tcl¶¶†Z জানানো যাইতেছে যে, উল্লিখিত জমিতে নির্মাণাধীন ইমারতের প্লিছ স্ব+ cieZi@ibg¶¶KvR AMñti i Rb` GZ` ðviv mšyZ t` I qv nBj |

জমি/প্লট এর অে`ub I cui gw

(ক) সিটি কর্পোরেশন/চৌরসভা/গ্রাম/মহল্লা :

(L) wn.Gm / Avi.Gm `vM b¶¶ t

(M) tgsRv I \_vbvi big t

(ঘ) ব্লক নং :

(O) wml bs t

(P) I qvW¶bs t

(Q) tm±i bs t

(R) iv`wi big t

(ঐ) বাহুর মাপ সহ জমি/প্লটের পরিমাণ t

(T) জমি/প্লট এ বিদ্যমান বাণো/KvW¶gvi weei Y t

ZwiL : .....

A\_ivBRW Awclmvi

I

m`m`-m¶Pe, Bgvi Z ibg¶¶ KvgwU .....

ivRavbx Dbqbb KZ@¶¶, XvKv |

Abjji c :

1 | .....

2 | .....

3 | .....

Ask-4 (dig-312) (ৱেব 15 `৫e')

ivRavbx Dbqpb KZ@¶  
Dbqpb ibq\$Y kvLv  
ivRDK Feb, XvKv-1000]

প্ৰিছ স্ৰী cieZxKvRi Am\$ZcI

Occupancy Type.....

~\$iK bs-ivRDK/

Zwi L t .....  
ibg\$Y Abjgv` b b\$¶ t.....

cIz

.....  
.....  
.....

Rbwe/teMg

Avcbvi / Avcbw¶`i .....ZwiLi আবেদনে প্ৰিছ স্ৰী ch\$-KvR m\$cbwewlq AeinZ KiYi tci¶¶Z Rvbtbv  
যাইতেছে যে, উল্লিখিত জমিতে নিৰ্মাণাধীন ইমারত অনুমোদিত নকশা মোতাবেক সম্পন্ন না হওয়ায় প্ৰিছ স্ৰী cieZxibg\$YKvR AMhñii  
Rb` m\$ZcI t` lqv iMj bv|

জমি/প্ৰট এৰ অবস্থান ও পৰিমাণ

- |  |   |
|--|---|
| (K) imiU KtC¶¶i শন/পৌরসভা/গ্রাম/মহল্লা : | (L) im.Gm / Avi.Gm `vM b\$¶ t                 |
| (M) tg\$Rv l _vbvi big t                 | (ঘ) ব্লক নং :                                 |
| (O) imiU bs t                            | (P) lqvW\$bs t                                |
| (Q) tm±i bs t                            | (R) iv`h big t                                |
| (ঝ) বাহুৰ মাপ সহ জমি/প্ৰটৰ পৰিমাণ :      | (ঞ) জমি/প্ৰট এ বিদ্যমান বাড়ি/কাঠামোৰ বিবৰণ : |

Avcbvi/Avcনাদের প্ৰিছ স্ৰী cieZxibg\$YKvR AMhñii Rb` m\$ZcI t` A¶e` bc¶iU ibg\$YZ KvYi cZ`vLv Kiv nBq¶Q :

- 1.
- 2.
- 3.
- 4.
- 5.
- 6.

অনুমোদিত নকশা মোতাবেক প্ৰিছ স্ৰী ch\$-KvRiU m\$ub\$Kvi qv cieZxibg\$YKvR AMhñii m\$ZcI t` Rb` AvcbvtK/ Avcbw¶`i tK  
KZ@¶¶i ibKU cbiqv A¶e` b Kwi tZ nBte|

Zwi L : .....

A\_ivBRW Aicmvi  
|  
m`m`-mPe, Bgvi Z ibg\$Y KiviU .....  
ivRavbx Dbqpb KZ@¶¶, XvKv|

Abj¶c :

- 1|.....
- 2|.....
- 3|.....

dig-313 (16 Feb 2010)

ivRavbx Dbqbb KZ

Dbqbb vbqsy kvLv

ivRDK Feb, XvKv-1000

Avsikk KvR Z`vi Kxi cZ`qbcI

Occupancy Type.....

wbgfY Abtgv`b bmf t .....

ZwiL t .....

cZ

A\_ivBRW Awdmvi

I

m`m`-mipe, Bgvi Z wbgfY KwguJ .....

ivRavbx Dbqbb KZ, XvKv

Rbre

Awg GB gtg`cZ`qb KwizwQ th, ..... ZwiLi wbgfY Abtgv`bcI bmf ..... Abhvx wbtg<sup>3</sup>  
RugZ Bgvi Z wbgfY KvR Avsikk Z`vi Kx Kw qmQ | Avgvi Z`vi Kxi tgv`wQj ..... nBZ  
.....ZwiL chS- | D<sup>3</sup> mgqKvj wbgZ Bgvi Z/cKfi i wbgfYKvRi cZ`te`b GZ`msh<sup>3</sup> Kiv nBj |

**সংক্রান্ত জমি/প্রতি এর অবস্থা I cwigv**

(ক) সিটি কর্পোরেশন/পৌরসভা/গ্রাম/মহল্লা :

(M) tgsRv I \_vbvi big t

(O) wmu bs t

(Q) tm±i bs t

(ঝ) বাহর মাপ সহ জমি/প্রতির পরিমাণ t

(L) w.Gm / Avi.Gm `wM bmf t

(ঘ) ব্লক নং :

(P) I qvW<sup>3</sup>bs t

(R) iv`vi big t

(T) জমি/প্রতি এ বিদ্যমান বানো/কিটগি weei Y t

বিবি (বিবি/বিবি) .....

big .....

tckv .....

wbeÜb bs (tckvRvex msMvb) .....

w/Kvbr I tclvb bmf .....

ZwiL

msh<sup>3</sup> : Avsikk KvR Z`vi Kxi we`wi Z cZ`te`b |



dig- 401, 402, 403 I 404 (১৯৯১ ১৯ ৯৯)

ivRavbx Dbqpb KZ

Dbqpb ubqSY kvLv

ivRDK Feb, XvKv-1000

Ask-1 (dig-401) (১৯৯১ ১৯ ৯৯)

mgvB AemZKiYcI (Completion Report) I emeum ev e'envi mb`cI (AKtcYx mmlUctIKU) Gi Rb` Arte`b

(m=úYmgvB/AvsikK mgvB)

Occupancy Type.....

ibgY Abfgv`b bgi t .....

Zwi L t .....

cZ

A\_i vBRW Aicmvi

I

m`m`-miPe, Bgri Z ubgY KigvU .....

ivRavbx Dbqpb KZ, XvKv

Awg / Avgiv Aicvri `BitK GB gfgAemZ KmiZiU th ..... ZwiL ivRDK KZK Abfgv` Z Bgri Z ubgY অনুমোদনপত্র মোতাবেক ইমারত/প্রকল্পটির নির্মাণকাজ সমাপ্ত হইয়াছে। এই ব্যাপারে সংশ্লিষ্ট করিগরী/পেশাজীবী ব্যক্তিবর্গের প্রতিবেদন, Zuvit`i`Y`ii Z gj bKkvi Abjic, cZie`b, mgvB fetbi bKkvi 4(Pvi) d`nshj Kiv nBj |

Awg / Avgiv, Aicvri cZvib KZK Bgri Z/cKíU cmi`k I ZrcieZAKtcYx mmlUctIKU Gi Rb` Arte`b KmiZiU |

জমি/প্লট এর অবস্থান ও পরিমাণ

(ক) সিটি কর্পোরেশন/চৌরসভা/গ্রাম/মহল্লা :

(L) m.Gm / Avi.Gm`m b`t

(M) tgSRv I \_vbi big t

(ঘ) ব্লক নং :

(O) mU bs t

(P) I qW`bs t

(Q) tm±i bs t

(R) iv`hi big t

(ঝ) বাহুর মাপ সহ জমি/প্লটের পরিমাণ :

(এ) জমি/প্লট এ বিদ্যমান বাড়ি/কাঠামোর বিবরণ :

Awg / Avgiv cZ`qb KmiZiU th, ubgYcI E`Z`vej x Bgri Z ubgY veagj vi veiea kZiej x ciY Kti |

e'envi thM`Zvi Rb` ubgZ BgriZi tchv/Astki veeiY (cYmgvB / AvsikK mgvB)

(cUvRb tgvZteK QKvU m`cchvi Y Kiv hvBte) :

Zjv / e'envi i aib		AvsikK mgvB (eMgUvi)	cYmgvB (eMgUvi)	tgtSi tgvU t`I dj (eMgUvi)
teRtgU 1	e'envi 1:			
	e'envi 2:			
	e'envi 3:			
	e'envi 4:			
teRtgU 2	e'envi 1:			
	e'envi 2:			
	e'envi 3:			
	e'envi 4:			
teRtgU 3	e'envi 1:			
	e'envi 2:			
	e'envi 3:			
	e'envi 4:			

(2)

GKZjv	e`envi 1:			
	e`envi 2:			
	e`envi 3:			
	e`envi 4:			
†`vZjv	e`envi 1:			
	e`envi 2:			
	e`envi 3:			
	e`envi 4:			
wZbZjv	e`envi 1:			
	e`envi 2:			
	e`envi 3:			
	e`envi 4:			
Pvi Zjv	e`envi 1:			
	e`envi 2:			
	e`envi 3:			
	e`envi 4:			
cPZjv	e`envi 1:			
	e`envi 2:			
	e`envi 3:			
	e`envi 4:			
OqZjv	e`envi 1:			
	e`envi 2:			
	e`envi 3:			
	e`envi 4:			
Ab`wb` Zjv	e`envi 1:			
	e`envi 2:			
	e`envi 3:			
	e`envi 4:			
fetbi tgfSi tgu i¶¶I dj				

Arte`bKvixi ¶¶¶i .....  
big .....  
wKvbn I tclvb b¶¶ .....  
.....  
Zwi L .....

Ask-2 (dig-402) (১৯৯১ ১৯ ৯৯)

ivRavbx Dbqpb KZ<sup>৯</sup>  
Dbqpb wq<sup>৯</sup> kvLv  
ivRDK Feb, XvKv-1000 |

KwiMixe<sup>৯</sup> KZ<sup>৯</sup> cZ<sup>৯</sup> qbc<sup>৯</sup>

Occupancy Type.....

wbg<sup>৯</sup> Abt<sup>৯</sup> b b<sup>৯</sup> t .....  
Zwi L t .....

cZ

A\_i vBRW Aucdmvi

I

m`m`-miPe, Bgvi Z wbg<sup>৯</sup> KigviU .....

ivRavbx Dbqpb KZ<sup>৯</sup>, XvKv |

Awg /Avgiv ( `ciZ/ c<sup>৯</sup>K<sup>৯</sup> ) .....

wbeU<sup>৯</sup> bs ..... GB g<sup>৯</sup> cZ<sup>৯</sup> q<sup>৯</sup> Kwi tZi<sup>৯</sup> th, w<sup>৯</sup> g<sup>৯</sup> w<sup>৯</sup> Z R<sup>৯</sup> gi Dci Avgvi / Avgiv` i Z`vi K<sup>৯</sup> tZ wbg<sup>৯</sup> K<sup>৯</sup> vR  
m<sup>৯</sup> u<sup>৯</sup> b<sup>৯</sup> n<sup>৯</sup> B<sup>৯</sup> q<sup>৯</sup> t<sup>৯</sup> Q |

**জমি/প্লট-Gi Ae`vb I cui<sup>৯</sup> g<sup>৯</sup> w<sup>৯</sup>**

(ক) সিটি কর্পোরেশন/পৌরসভা/গ্রাম/মহল্লা :

(L) w<sup>৯</sup>.Gm / Avi.Gm `w<sup>৯</sup> b<sup>৯</sup> t

(M) t<sup>৯</sup> g<sup>৯</sup> R<sup>৯</sup> v I \_v<sup>৯</sup> b<sup>৯</sup> i b<sup>৯</sup> i g<sup>৯</sup> t

(ঘ) ব্লক নং :

(O) w<sup>৯</sup> m<sup>৯</sup> U<sup>৯</sup> b<sup>৯</sup> s t

(P) I q<sup>৯</sup> w<sup>৯</sup> b<sup>৯</sup> s t

(Q) t<sup>৯</sup> m<sup>৯</sup> ± i b<sup>৯</sup> s t

(R) i v`h<sup>৯</sup> b<sup>৯</sup> i g<sup>৯</sup> t

(ঝ) বাহুর মাপ সহ জমি/প্লটের পরিমাণ :

(ঞ) জমি/প্লট এ বিদ্যমান বাড়ি/কাঠামোর বিবরণ :

Awg /Avgiv..... Zwi L nB<sup>৯</sup> tZ Dct<sup>৯</sup> i v<sup>৯</sup> Bgvi Z/cK<sup>৯</sup> t i Z`vi K<sup>৯</sup> i `w<sup>৯</sup> q<sup>৯</sup> tZ<sup>৯</sup> w<sup>৯</sup> b<sup>৯</sup> t q<sup>৯</sup> w<sup>৯</sup> RZ w<sup>৯</sup> Qj v g | Awg /Avgiv cZ<sup>৯</sup> q<sup>৯</sup> Kwi tZi<sup>৯</sup>  
th, ..... Zwi tLi wbg<sup>৯</sup> Abt<sup>৯</sup> b<sup>৯</sup> c<sup>৯</sup> t b<sup>৯</sup> t ..... t<sup>৯</sup> g<sup>৯</sup> Z<sup>৯</sup> t eK Dct<sup>৯</sup> i i Q<sup>৯</sup> t K m<sup>৯</sup> b<sup>৯</sup> t e<sup>৯</sup> k Z Z` Ab<sup>৯</sup> h<sup>৯</sup> v<sup>৯</sup> q<sup>৯</sup> Bgvi Z /  
cK<sup>৯</sup> i w<sup>৯</sup> i wbg<sup>৯</sup> Abt<sup>৯</sup> b<sup>৯</sup> Z bK<sup>৯</sup> v I Specification Ab<sup>৯</sup> h<sup>৯</sup> v<sup>৯</sup> q<sup>৯</sup> m<sup>৯</sup> g<sup>৯</sup> v<sup>৯</sup> n<sup>৯</sup> B<sup>৯</sup> q<sup>৯</sup> t<sup>৯</sup> Q |

`w<sup>৯</sup> q<sup>৯</sup> i ( `ciZ ) .....

`w<sup>৯</sup> q<sup>৯</sup> i ( c<sup>৯</sup> K<sup>৯</sup> S<sup>৯</sup> j ) .....

b<sup>৯</sup> i g<sup>৯</sup> .....

b<sup>৯</sup> i g<sup>৯</sup> .....

w<sup>৯</sup> b<sup>৯</sup> e<sup>৯</sup> U<sup>৯</sup> b<sup>৯</sup> s ( t<sup>৯</sup> c<sup>৯</sup> k<sup>৯</sup> v<sup>৯</sup> R<sup>৯</sup> e<sup>৯</sup> x m<sup>৯</sup> s<sup>৯</sup> M<sup>৯</sup> V<sup>৯</sup> b ) .....

w<sup>৯</sup> b<sup>৯</sup> e<sup>৯</sup> U<sup>৯</sup> b<sup>৯</sup> s ( t<sup>৯</sup> c<sup>৯</sup> k<sup>৯</sup> v<sup>৯</sup> R<sup>৯</sup> e<sup>৯</sup> x m<sup>৯</sup> s<sup>৯</sup> M<sup>৯</sup> V<sup>৯</sup> b ) .....

w<sup>৯</sup> K<sup>৯</sup> v<sup>৯</sup> I t<sup>৯</sup> c<sup>৯</sup> h<sup>৯</sup> b<sup>৯</sup> t .....

w<sup>৯</sup> K<sup>৯</sup> v<sup>৯</sup> I t<sup>৯</sup> c<sup>৯</sup> h<sup>৯</sup> b<sup>৯</sup> t .....

Zwi L .....

Zwi L .....

msh<sup>৯</sup> : w<sup>৯</sup> e`wi Z cZ<sup>৯</sup> t e` b |

**ibgʔ KʌR ɔtʌqʌRZ Abʌb̄ KwɪMɪx eʌʔeɪMʔ Zʌj Kv t  
-tɔɪZ**

ibgʔ Z`vi Kx  
-ʔi .....  
big .....  
ɔbeʌb bs (tckɪRɪx msMVb) .....  
wKɪv I tɔɪb bʔ .....  
.....  
Zwi L .....

**hʌsK cʌKʌj x**

ibgʔ Z`vi Kx  
-ʔi .....  
big .....  
ɔbeʌb bs (tckɪRɪx msMVb) .....  
wKɪv I tɔɪb bʔ .....  
.....  
Zwi L .....

**প্রাচ্য/ সেনিটারি প্রকৌশলী**

ibgʔ Z`vi Kx  
-ʔi .....  
big .....  
ɔbeʌb bs (tckɪRɪx msMVb) .....  
wKɪv I tɔɪb bʔ .....  
.....  
Zwi L .....

**ডিপ্রোমা প্রকৌশলী**

ibgʔ Z`vi Kx  
-ʔi .....  
big .....  
ɔbeʌb bs (tckɪRɪx msMVb) .....  
wKɪv I tɔɪb bʔ .....  
.....  
Zwi L .....

**cj / KʌMʌgʌ cʌKʌj x**

ibgʔ Z`vi Kx  
-ʔi .....  
big .....  
ɔbeʌb bs (tckɪRɪx msMVb) .....  
wKɪv I tɔɪb bʔ .....  
.....  
Zwi L .....

**Zɔɪ cʌKʌj x**

ibgʔ Z`vi Kx  
-ʔi .....  
big .....  
ɔbeʌb bs (tckɪRɪx msMVb) .....  
wKɪv I tɔɪb bʔ .....  
.....  
Zwi L .....

**dvɪ dʌBɪs / mɔɪ wɛkɪÁ**

ibgʔ Z`vi Kx  
-ʔi .....  
big .....  
ɔbeʌb bs (tckɪRɪx msMVb) .....  
wKɪv I tɔɪb bʔ .....  
.....  
Zwi L .....

**ডিপ্রোমা -tɔɪZ**

ibgʔ Z`vi Kx  
-ʔi .....  
big .....  
ɔbeʌb bs (tckɪRɪx msMVb) .....  
wKɪv I tɔɪb bʔ .....  
.....  
Zwi L .....

mshʔ : Z`vi Kxi cʌqbcĀ |

Ask-3 (dig-403) (নং 19 ` 8e`)

ivRavbx Dbqpb KZE`

Dbqpb ubqS` kvLv

ivRDK Feb, XvKv-1000

emem ev e`envi mb` cI (AKicYx muUd`KU)

Occupancy Type.....

`yik bs-ivRDK/

ZwiL t .....

ubgPY Abtgv` b b` t .....

emem ev e`envi mb` cI b` t .....

cUz,

.....

.....

.....

Avcvbi ..... ZwiLi ubgPY mgwB AewZKiY cIi tcl`iZ GZ0viv cl`qb Kiv hvBtZtQ th, উল্লিখিত জমিতে অবস্থিত ইমারতটি পরিদর্শন করা হইয়াছে। বিধিমালা, অনুমোদিত নকশা এবং কোড এর বর্ণনা অনুযায়ী ইমারতটির KwVtgmZ ubicEv Ges wFZiI I ewntii `f`Ki Ae`vi kZmgn cIY nI qvq Bnvi AsikK/cY`e`entii Rb` Dchj` tNvIYv Kiv nBj |

e`envi thM` ubgZ BgviZi tclw/Asiki weeiY t

%eaZvi tgqv` ..... w` em ..... gym ..... mb

GB mb` cIu ubgZ BgviZi bPZjvq mjeavRbK `w`b cUkZ `wkZ nBte, hvntZ Bnv KZE`i KgKZ`KgPvix Ges RbmavtYi mntR` jotMPi nq|

cU`নিত জমি/প্রট এর অবস্থান ও পরিমাণ

(ক) সিটি কর্পোরেশন/পৌরসভা/গ্রাম/মহল্লা :

(M) tgSRv I `bvii big t

(O) wmiU bs t

(Q) tm±i bs t

(ঝ) বাহুর মাপ সহ জমি/প্রটের পরিমাণ :

(L) wv.Gm / Avv.Gm `M b` t

(ঘ) ব্লক নং :

(P) I qW`bs t

(R) iv`w` big t

(ঞ) জমি/প্রট এ বিদ্যমান বাড়ি/কাঠামোর বিবরণ :

ZwiL : .....

A\_ivBRW Avdwmv

|

m`m`-mPe, BgviZ ubgPY KigvU .....

ivRavbx Dbqpb KZE`i, XvKv|

Abjic :

1 | .....

2 | .....

3 | .....



dig- 405 (১৯৯১ ১৯ ৯৬)

ivRavx Dbqz KZ

Dbqz ibqSY kvLv

ivRDK Feb, XvKv-1000

**emem er e'envi mb` cT (AKtYxmwUd;KU) cZ`vL`bi wei`tx cptAve`b**

**Occupancy Type.....**

ibgY Abtgr` bcT baf t .....  
emem er e'envi mb` cT cZ`vL`vb baf t .....  
Zmi L t.....

cZ

A\_i vBRW Avdmvi

I

m`m`-mPe, Bgri Z ibgY KigvU .....

ivRavx Dbqz KZ, XvKv

Rbe,

Awg / Avgi v ..... Zmi tLi ..... bs ibgY Abtgr` b cT tgvZiteK  
D<sup>3</sup> Bgri Z/cKt i ..... Zmi tL ibgY mgwB AeinZKiY cT bs Gi tcdtZ emem er e'envi mb` cT i Rb`  
cpt Ave`b Kii tZiQ | Bgri Z/cKt iU vewagj v Abtgr` KivtgmZ ibivcEv, fetb `v`MZ vcl qw` mbtektbi kZ`ciY Kii qv  
ibigZ nBqvtQ |

ibgY vLZ vcl qw` tMvt i Awbqv Avgi vAvgt` i Bgri Z/cKt i emem er e'envi mb` cT cUvb cptwetePbv Kii tj ewaZ nBe |

- 1.
- 2.
- 3.
- 4.
- 5.

**cT`mit jmi/gt er avvhan o परिमाण**

(ক) সিটি কর্পোরেশন/পৌরসভা/গ্রাম/মহল্লা :

(M) tgsRv I \_vbii big t

(O) wmi bs t

(Q) tm±i bs t

(ঝ) বাহর মাপ সহ জমি/প্লটের পরিমাণ :

(L) wn.Gm / Avi.Gm `vM baf t

(ঘ) ব্লক নং :

(P) I qW`bs t

(R) iv`hi big t

(ঞ) জমি/প্লট এ বিদ্যমান বাড়ি/কাঠামোর বিবরণ :

Avte`bKvixi `i .....  
big .....  
wKivv I tclvb baf .....  
.....  
Zmi L .....

mshy` : emem er e'envi mb` cT cZ`vL`bcT

**dig -406 (৩৩ ২৩ `৫e`)  
 ivRavbx Dbq̄b KZ̄ē  
 Dbq̄b w̄q̄š̄y kvLv  
 ivRDK Feb, XvKv-1000|**

**emevm er e'envi mb`cĪ (AKtcYx mmlUđiKU) bevq̄tbi Avte`bcĪ**

**Occupancy Type.....**

w̄bḡw̄ Ab̄j̄gr̄ bcĪ b̄w̄ t .....  
 emevm er e'envi mb`cĪ b̄w̄ t .....  
 Zwi L t .....

cĪZ  
 A\_i vBRW Awdmvi  
 I  
 m`m`-m̄Pe, Bgri Z w̄bḡw̄ KigriU .....  
 ivRavbx Dbq̄b KZ̄ē, XvKv|

Rbwe,

Awg / Avgiv w̄bt̄ḡē R̄iḡt̄Z w̄bḡZ/Aew`Z Bgri Z/cKt̄f̄i ..... Zwi t̄L cĪ Ē emevm er e'envi mb`cĪ  
 b̄w̄ ..... bevq̄tbi Rb` Avte`b Kwi t̄ZiU|

**জমি/প্লট এর অবস্থান ও পরিমাণ**

- |  |   |
|--|---|
| (K) w̄m̄iU Kt̄p̄ar̄esh̄n/c̄p̄oir̄s̄aj̄/gr̄am̄/m̄h̄ll̄a : | (L) w̄m̄.Gm / Avri .Gm `w̄M b̄w̄j̄ t          |
| (M) t̄ḡš̄R̄v I _v̄b̄v̄i b̄w̄j̄ t                        | (ঘ) ব্লক নং :                                 |
| (O) w̄m̄iU bs t  | (P) I q̄w̄w̄bs t                              |
| (Q) t̄m̄±i bs t  | (R) iv`h̄i b̄w̄j̄ t                           |
| (ঝ) বাহুর মাপ সহ জমি/প্লটের পরিমাণ :                     | (ঞ) জমি/প্লট এ বিদ্যমান বাড়ি/কাঠামোর বিবরণ : |

Avte`bKvixi `w̄i .....  
 b̄w̄j̄ .....  
 w̄Kv̄v̄r I t̄d̄ub b̄w̄j̄ .....  
 .....  
 Zwi L .....

msh̄ȳ : ḡj̄ emevm er e'envi mb`cĪ i Ab̄j̄j̄ uc|



dig-407 I 408 (১৯৯৩ ২৩ ৯৫)

ivRaibx Dbqbb KZ

Dbqbb ibqSY kvLv

ivRDK Feb, Xiv-1000

Ask-1 (dig-407) (১৯৯৩ ২৩ ৯৫)

emem ev e'envi mb`cI (AKtcYx mWUdIKU) beqbb

Occupancy Type.....

Yi K bs-ivRDK/

Zmi L t .....

ibgPY Abfgv`b bsh t.....

emem ev e'envi mb`cI bsh t .....

clZ

.....

.....

Aicbri/Aicbrt`i Avte`tbi tcltZ emem ev e'envi mb`cI bsh .....Zmi L.....Gi gva'ig cl'E  
ibtgue<sup>3</sup> RigtZ ibqZ/Aew`Z Bgri Z/cKtí i emem ev e'envi mb`cI Amvix ..... w`b .....gum ..... ermi  
chS-beiqb Kiv nBJ |

জমি/প্লট এর অবস্থান ও পরিমাণ

(ক) সিটি কর্পোরেশন/চৌরসভা/গ্রাম/মহল্লা :

(M) tgSRv I \_vbvi big t

(O) imU bs t

(Q) im±i bs t

(ঝ) বাহুর মাপ সহ জমি/প্লটের পরিমাণ :

(L) im.Gm / Avi.Gm `m bsh t

(ঘ) ব্লক নং :

(P) I qW'bs t

(R) iv`hi big t

(ঞ) জমি/প্লট এ বিদ্যমান বাড়ি/কাঠামোর বিবরণ :

Zmi L : .....

A\_ivBRW Aicmvi

I

m`m`-miPe, Bgri Z ibgPY KigvU .....

ivRaibx Dbqbb KZ, Xiv

Abij ic :

1 | .....

2 | .....

3 | .....

Ask-2 (dig-408) (৩৩৩ ২৩ ৩৩)

ivRaibx Dbqb KZ

Dbqb ibqSY kvLv

ivRDK Feb, XvKv-1000

emem ev e'envi mb`cI (AKYx mU@iKU) beqibi Avte`b cZ vLvb

Occupancy Type.....

Yi K bs-ivRDK/

ZwiL t .....

ibgY Abtgv`b bnf t .....

emem ev e'envi mb`cI beiqb cZ vLvb bnf t .....

cZ

.....  
.....  
.....

Aicbri/Aicbri`i Avte`bi tciZ emem ev e'envi mb`cI bnf .....ZwiL .....Gi gra'ig cI E  
ibgY RigtZ ibgZ/Ae'Z Bgvi Z/cKif i emem ev e'envi mb`cI mbr`KZ ibgYZ নিয়মের ব্যতিক্রম বা অননুমোদিত ব্যবহার  
Gi KriY beiqb cI vb Kiv m`e bIn |

Kri Ymg :

- 1.
- 2.
- 3.
- 4.
- 5.

জমি/প্লট এর অবস্থা I cuiGW

(ক) সিটি কর্পোরেশন/পৌরসভা/গ্রাম/মহল্লা :

(M) igSRv I \_vbii big t

(O) imU bs t

(Q) tm±i bs t

(ঝ) বাহুর মাপ সহ জমি/প্লটের পরিমাণ :

(L) im.Gm / Avi.Gm`vM bnf t

(ষ) ব্লক নং :

(P) I qW`bs t

(R) iv`vi big t

(ঞ) জমি/প্লট এ বিদ্যমান বাড়ি/Kivvigi meeiy t

এই নিয়মের ব্যতিক্রম বা অননুমোদিত ব্যবহার এর KriY KZ`i Aicbri/Aicbri`i nei`x AvBvibM e`v MhY Kri te |

A\_ivBRW Aicmvi

I

m`m-miPe, Bgvi Z ibgY KigvJ .....

ivRaibx Dbqb KZ`i, XvKv |

ZwiL : .....

Abj ic :

- 1 | .....
- 2 | .....
- 3 | .....

iউপতির আদেশক্রমে,

G Gm Gg ink`j nB

miPe